



Dalle de sol Blanche + colle noire

Dalle de sol noir + colle noire

Dalle de sol Blanche + colle noire

Dalle de sol noir + colle noire

Dalle de sol Blanche + colle noire

Dalle de sol noir + colle noire

Dalle de sol Blanche + colle noire

Dalle de sol noir + colle noire

Dalle de sol vert et blanc +

Conduit amiante

Dalle de sol Blanche + colle noire

P 3

Dalle de sol Bleu + colle

Dalle de sol Blanche + colle noire

Dalle de sol Bleu + colle

P 3

Dalle de sol Blanche + colle noire

Dalle de sol Blanche + colle noire

Bâtiment DNTF - Page 21/60

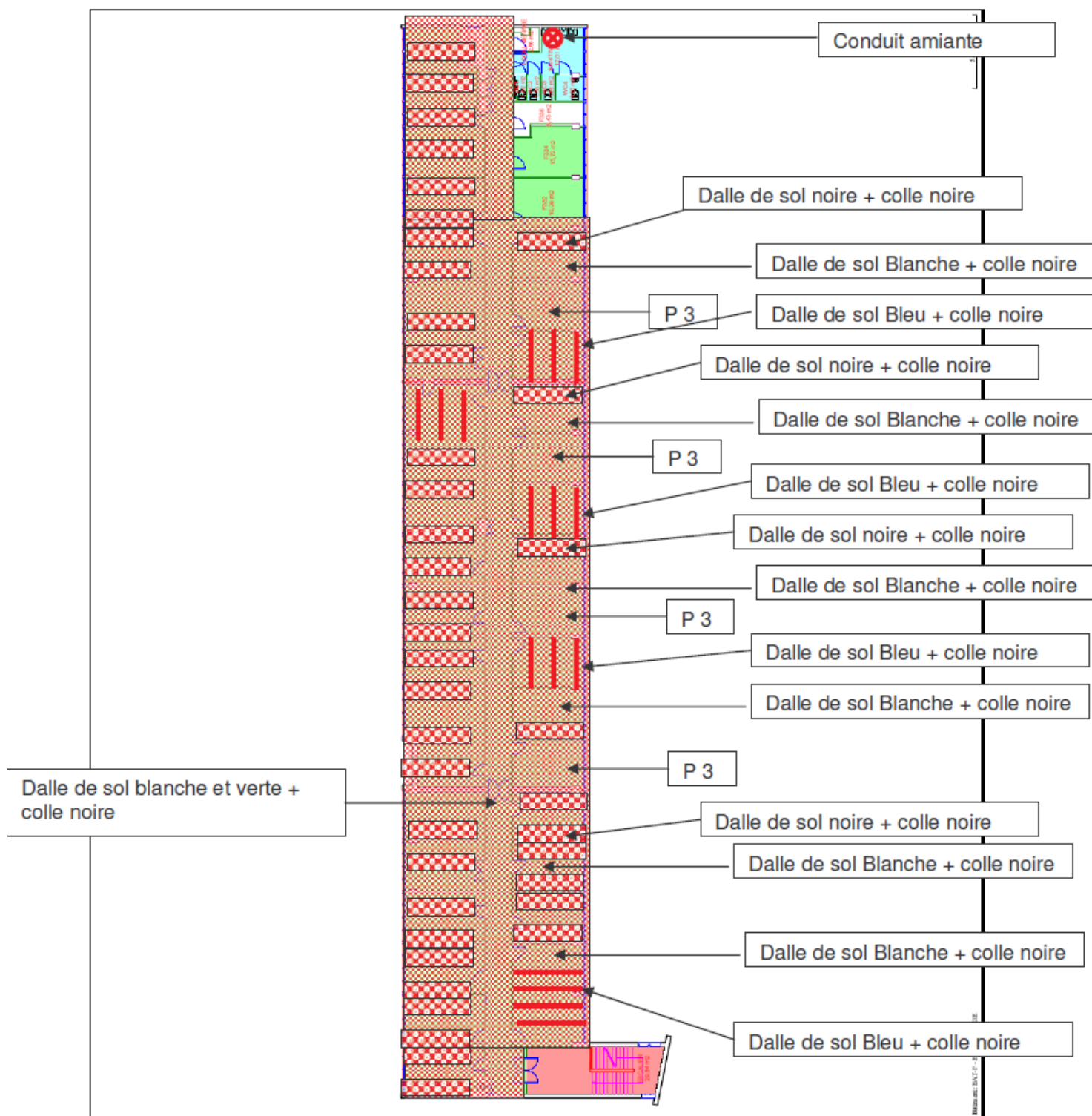

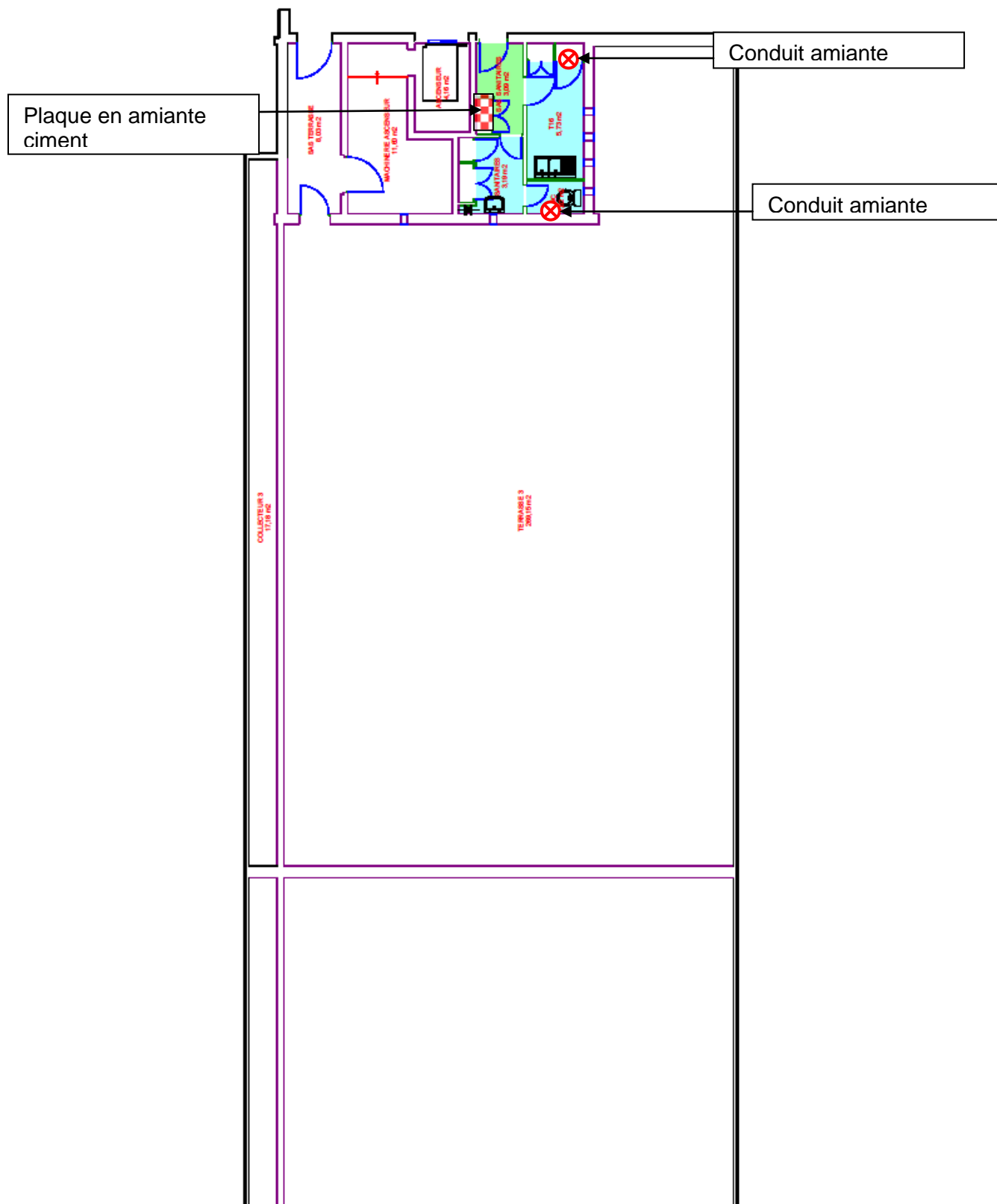



**BUREAU
VERITAS**

FICHE RECAPITULATIVE DU DOSSIER TECHNIQUE AMIANTE

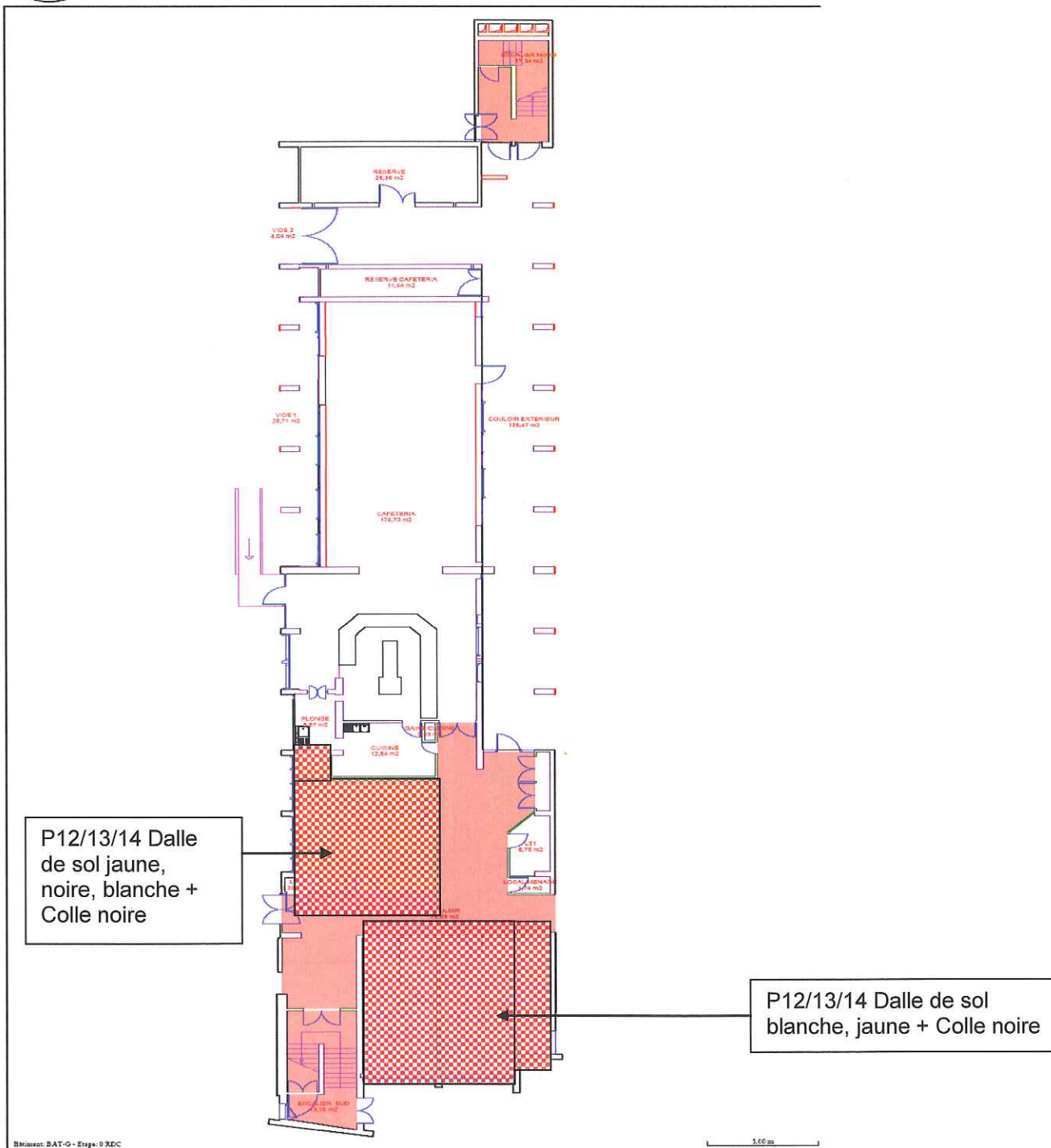



**BUREAU
VERITAS**

FICHE RECAPITULATIVE DU DOSSIER TECHNIQUE AMIANTE

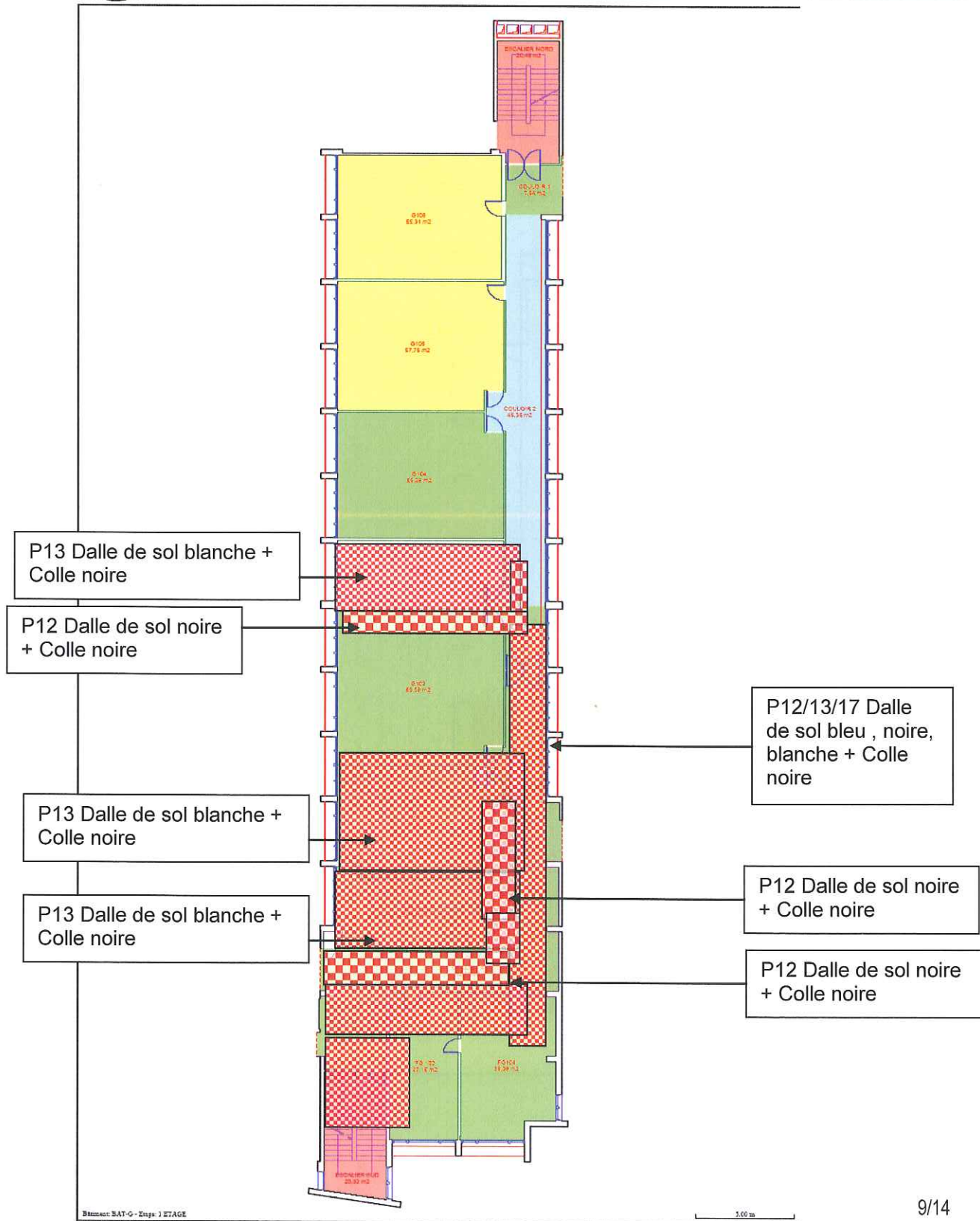



**BUREAU
VERITAS**

FICHE RECAPITULATIVE DU DOSSIER TECHNIQUE AMIANTE

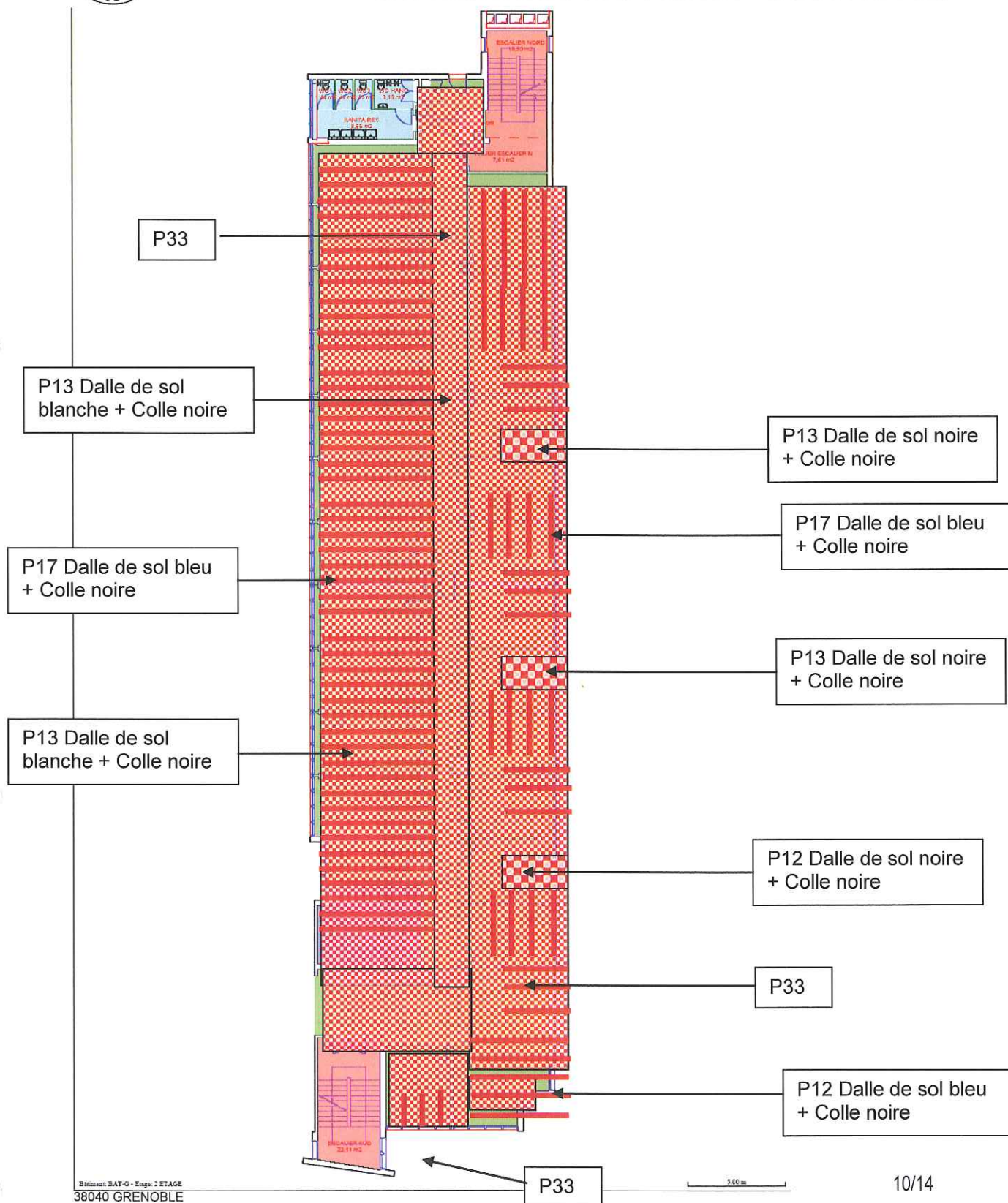



**BUREAU
VERITAS**

FICHE RECAPITULATIVE DU DOSSIER TECHNIQUE AMIANTE

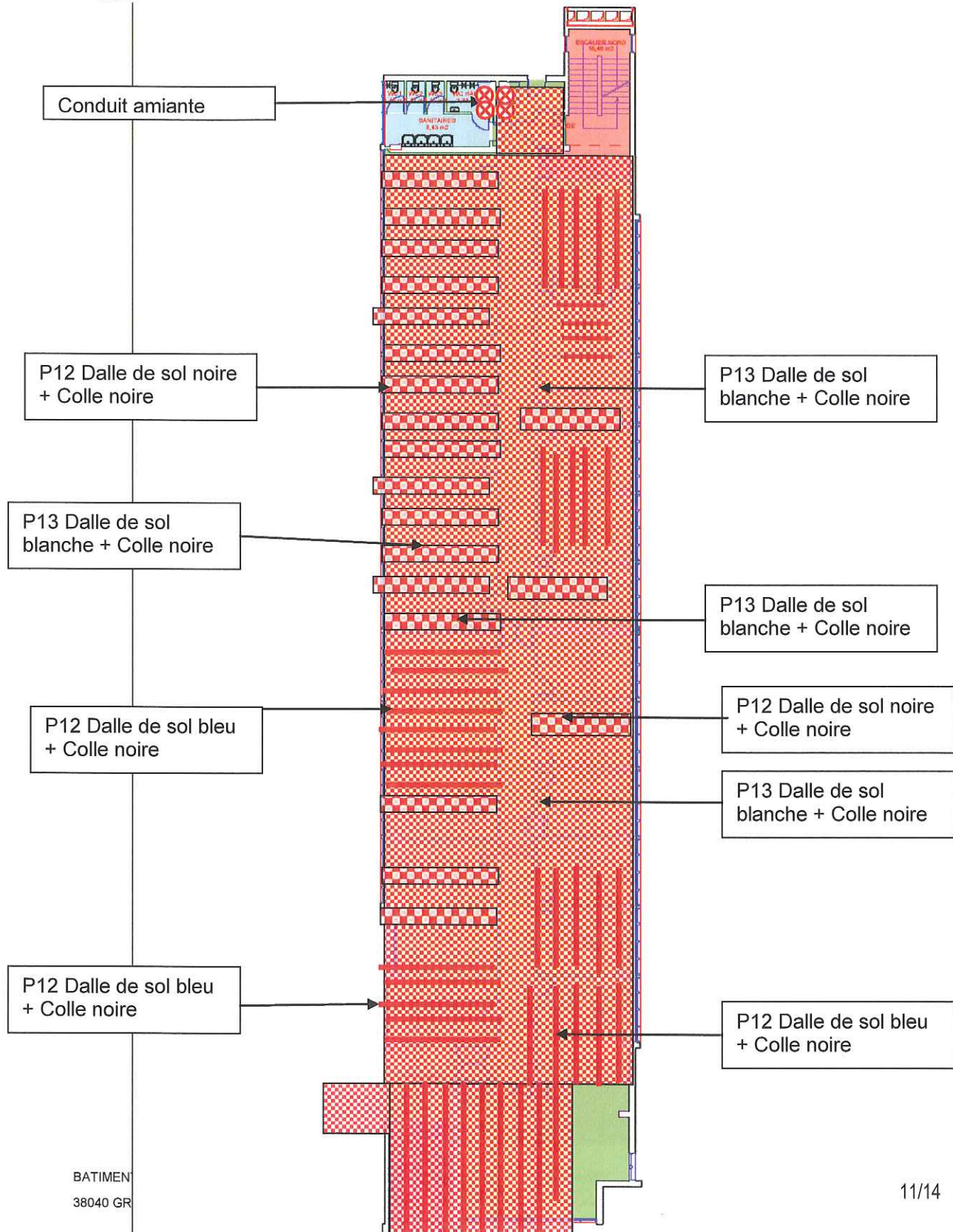



**BUREAU
VERITAS**

FICHE RECAPITULATIVE DU DOSSIER TECHNIQUE AMIANTE

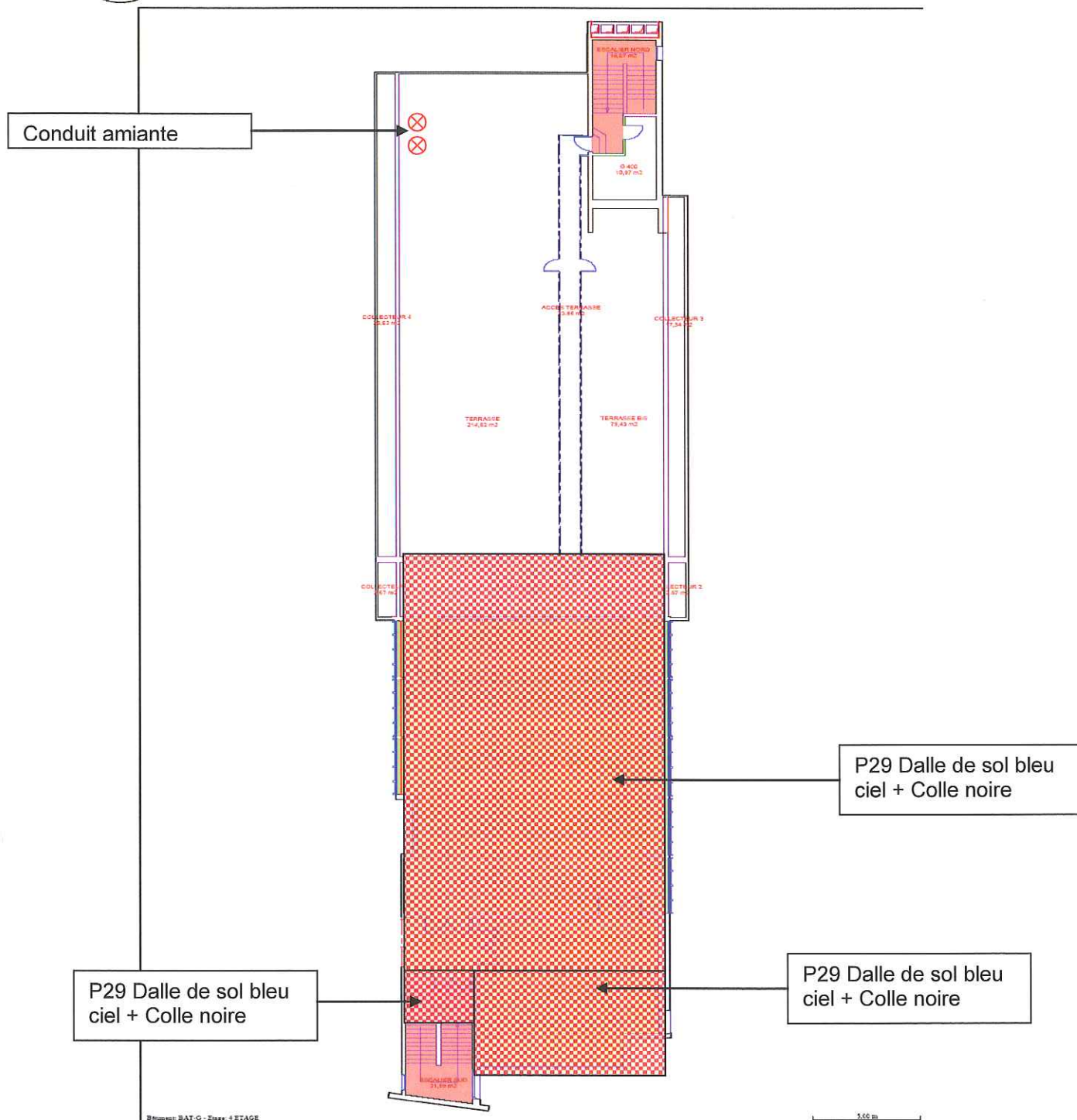

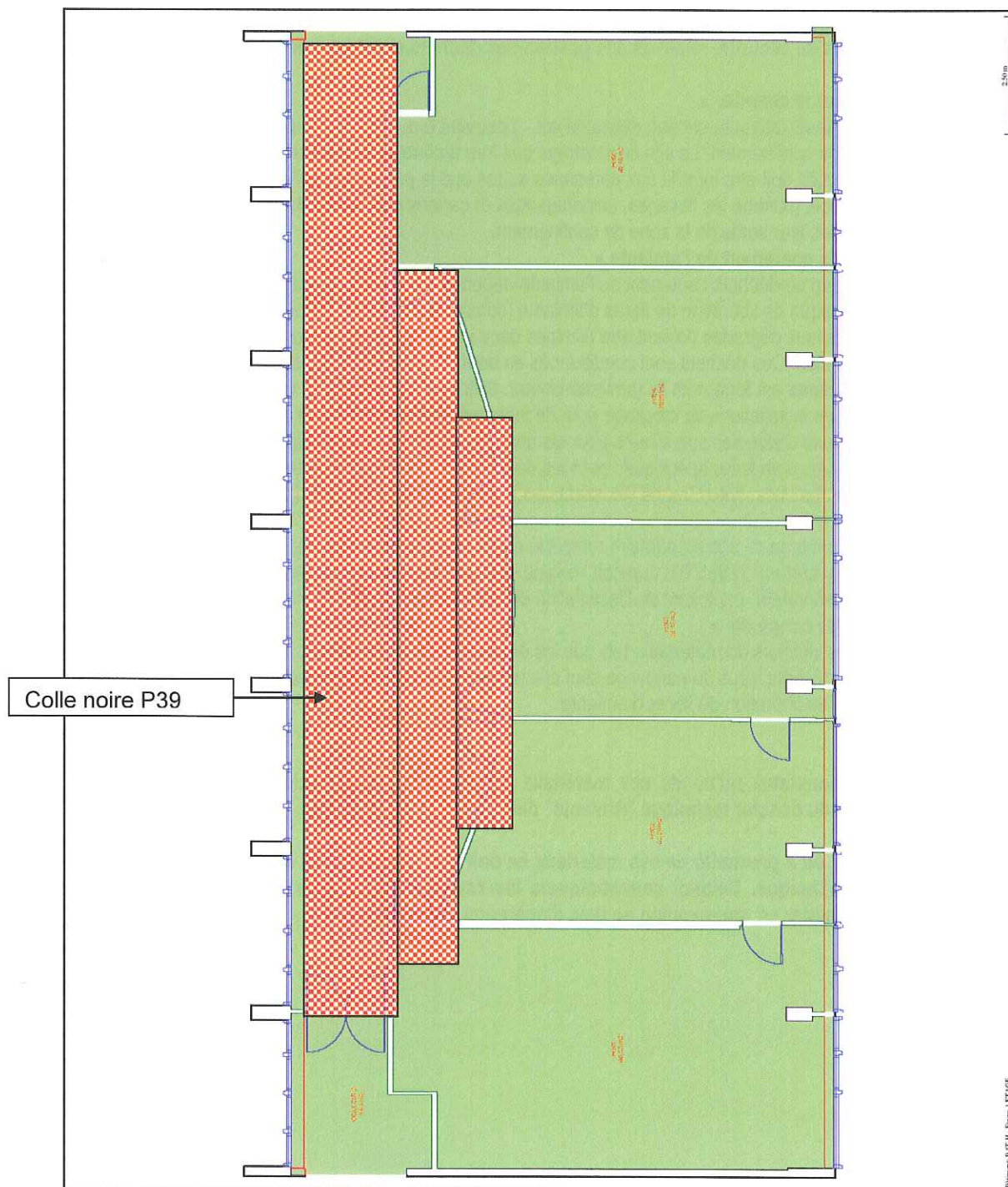

Nom du plan : Plan de prélèvement RDC - Batiment G - Dossier 2020-01994



Planche (Croquis) de repérage Technique

Entreprise réalisant le repérage :

CDIM SAS

Rédacteur : CACHEUX Pierre

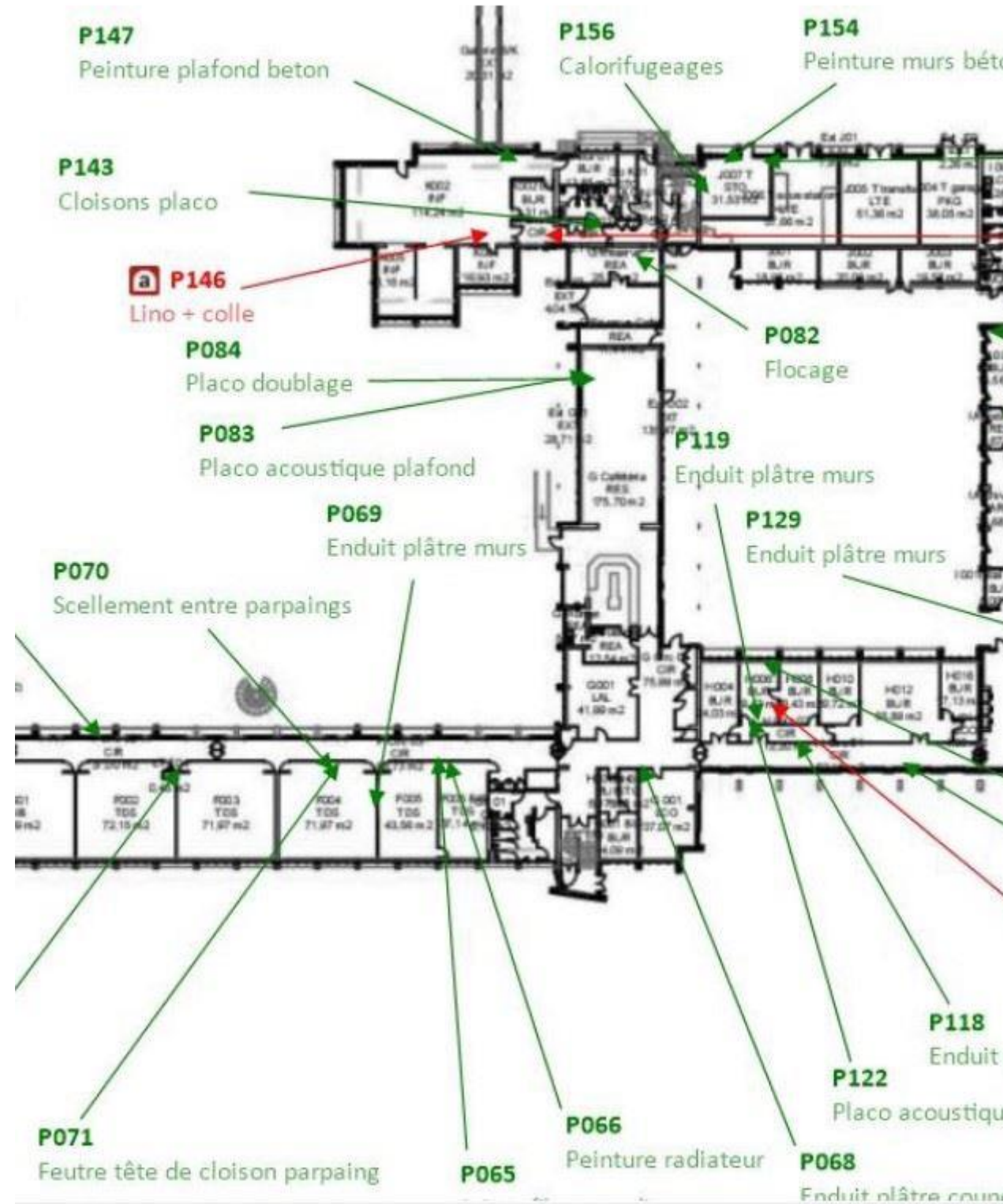
Adresse du bien :

Bâtiment G
Bâtiments Stendhal
1880 avenue centrale
38610 GIERES

Informations relatives au rapport du repérage :

Réf. du rapport : 2022/04623_recollement
BAT_G_V2

Date : 20/04/2023



Nom du plan : Plan de prélèvement R+1 - Batiment G - Dossier 2020-02767-1	
	<p>Planche (Croquis) de repérage Technique</p>
	<p>Entreprise réalisant le repérage :</p>
	<p>CDiM SAS</p>
	<p>Rédacteur : CACHEUX Pierre</p>
	<p>Adresse du bien :</p>
	<p>Bâtiment G Bâtiments Stendhal 1880 avenue centrale 38610 GIERES</p>
	<p>Informations relatives au rapport du repérage :</p>
	<p>Réf. du rapport : 2022/04623_recollement BAT_G_V2</p>
	<p>Date : 20/04/2023</p>

Nom du plan : Plan de prélèvement R+1- Batiment G - Dossier 2020-01994



Planche (Croquis) de repérage Technique

Entreprise réalisant le repérage :

CDIM SAS

Rédacteur : CACHEUX Pierre

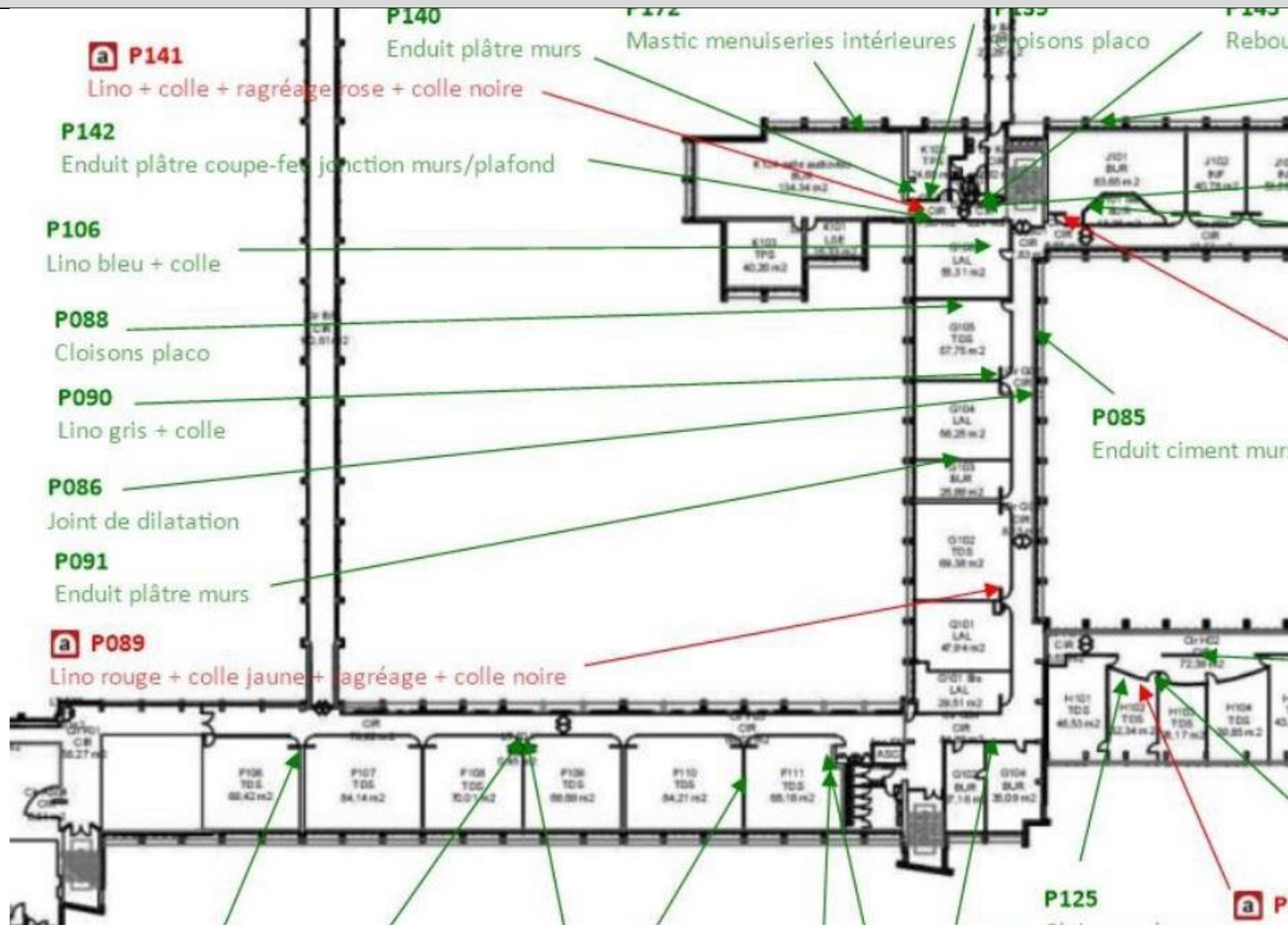
Adresse du bien :

Bâtiment G
Bâtiments Stendhal
1880 avenue centrale
38610 GIERES

Informations relatives au rapport du repérage :

Réf. du rapport : 2022/04623_recollement
BAT_G_V2

Date : 20/04/2023

Nom du plan : Plan de prélèvement R+2 - Batiment G - Dossier 2020-02767-1



Planche (Croquis) de repérage Technique

Entreprise réalisant le repérage :

CDIM SAS

Rédacteur : CACHEUX Pierre

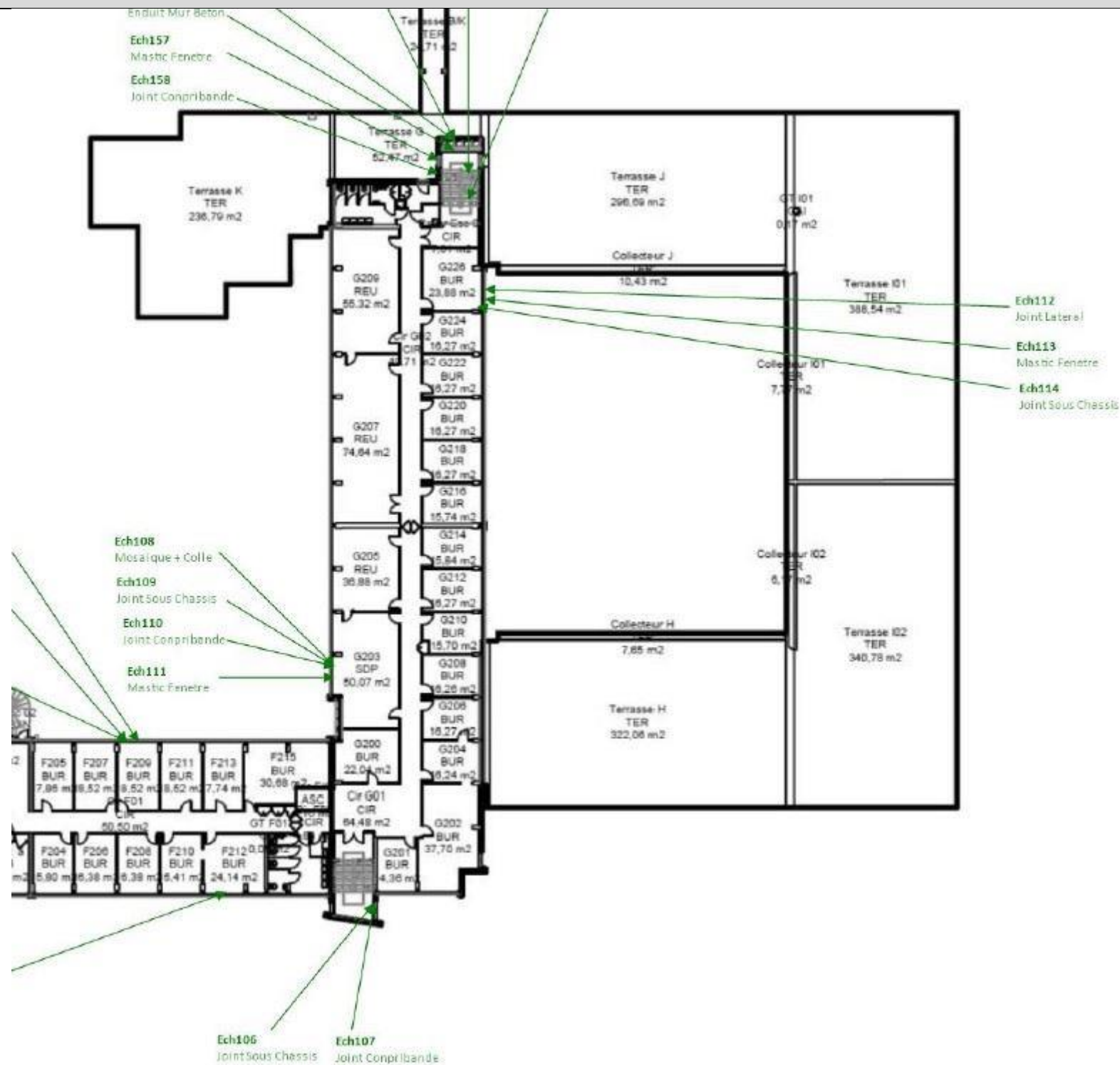
Adresse du bien :

Bâtiment G
Bâtiments Stendhal
1880 avenue centrale
38610 GIERES

Informations relatives au rapport du repérage :

Réf. du rapport : 2022/04623_recollement
BAT_G_V2

Date : 20/04/2023

Nom du plan : Plan de prélèvement R+2- Batiment G - Dossier 2020-01994



Planche (Croquis) de repérage Technique

Entreprise réalisant le repérage :

CDIM SAS

Rédacteur : CACHEUX Pierre

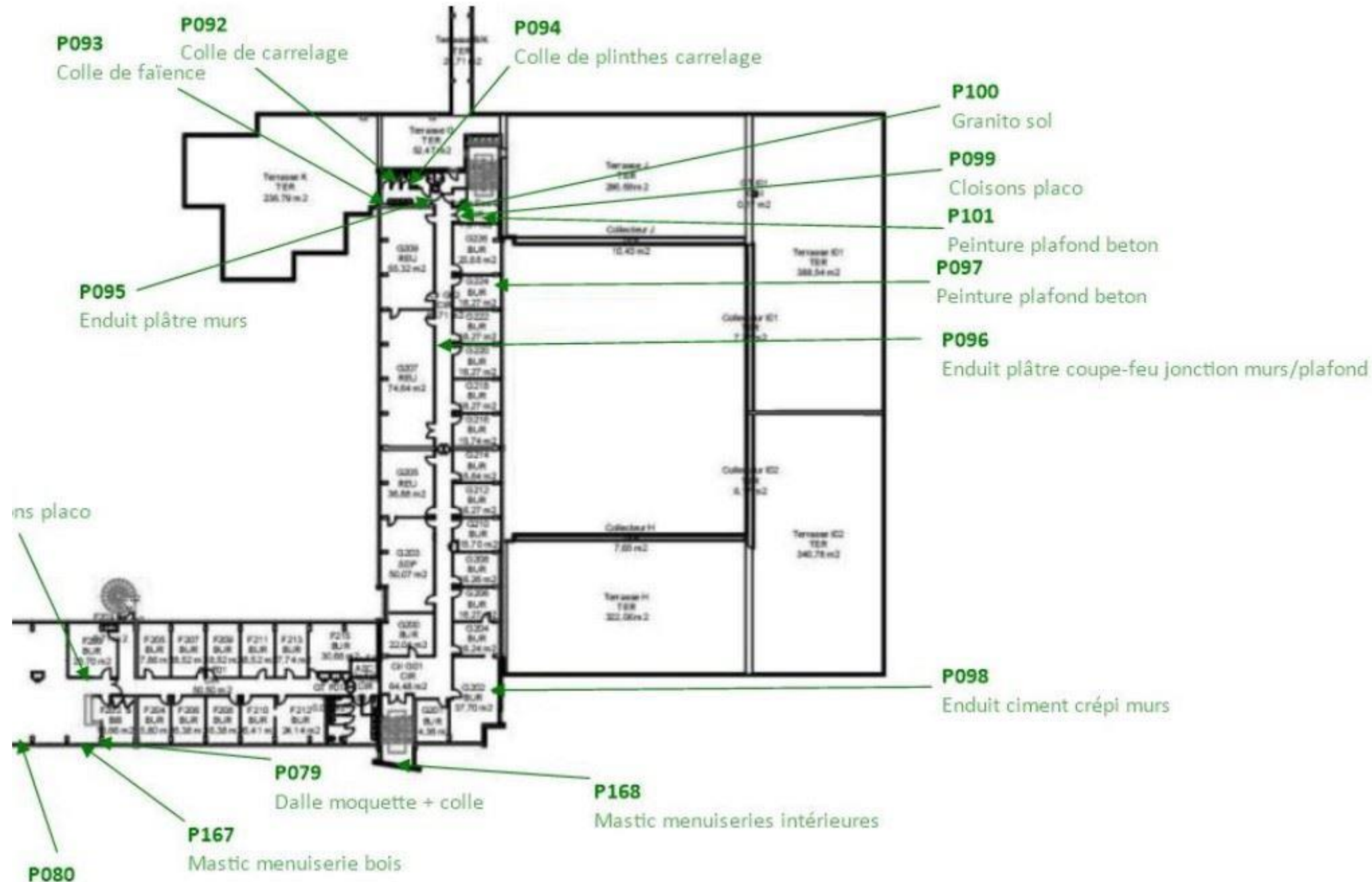
Adresse du bien :

Bâtiment G
Bâtiments Stendhal
1880 avenue centrale

38610 GIERES

Informations relatives au rapport du repérage :

Réf. du rapport : 2022/04623_recollement
BAT_G_V2

Date : 20/04/2023



Nom du plan : Plan de prélèvement R+3 - Batiment G - Dossier 2020-02767-1	
	Planche (Croquis) de repérage Technique
	<u>Entreprise réalisant le repérage :</u> CDiM SAS
	Rédacteur : CACHEUX Pierre
	<u>Adresse du bien :</u> Bâtiment G Bâtiments Stendhal 1880 avenue centrale 38610 GIERES
	<u>Informations relatives au rapport du repérage :</u> Réf. du rapport : 2022/04623_recollement BAT_G_V2 Date : 20/04/2023



Nom du plan : Plan de prélèvement R+3- Batiment G - Dossier 2020-01994	
	Planche (Croquis) de repérage Technique
	Entreprise réalisant le repérage : CDiM SAS
	Rédacteur : CACHEUX Pierre
	Adresse du bien : Bâtiment G Bâtiments Stendhal 1880 avenue centrale 38610 GIERES
	Informations relatives au rapport du repérage : Réf. du rapport : 2022/04623_recollement BAT_G_V2 Date : 20/04/2023



Nom du plan : Plan de prélèvement R+4 - Batiment G - Dossier 2020-02767-1	
	Planche (Croquis) de repérage Technique
	<u>Entreprise réalisant le repérage :</u> CDiM SAS Rédacteur : CACHEUX Pierre
	<u>Adresse du bien :</u> Bâtiment G Bâtiments Stendhal 1880 avenue centrale 38610 GIERES
	<u>Informations relatives au rapport du repérage :</u> Réf. du rapport : 2022/04623_recollement BAT_G_V2 Date : 20/04/2023

Nom du plan : Plan de prélèvement R+4- Batiment G - Dossier 2020-01994



Planche (Croquis) de repérage Technique

Entreprise réalisant le repérage :

CDIM SAS

Rédacteur : CACHEUX Pierre

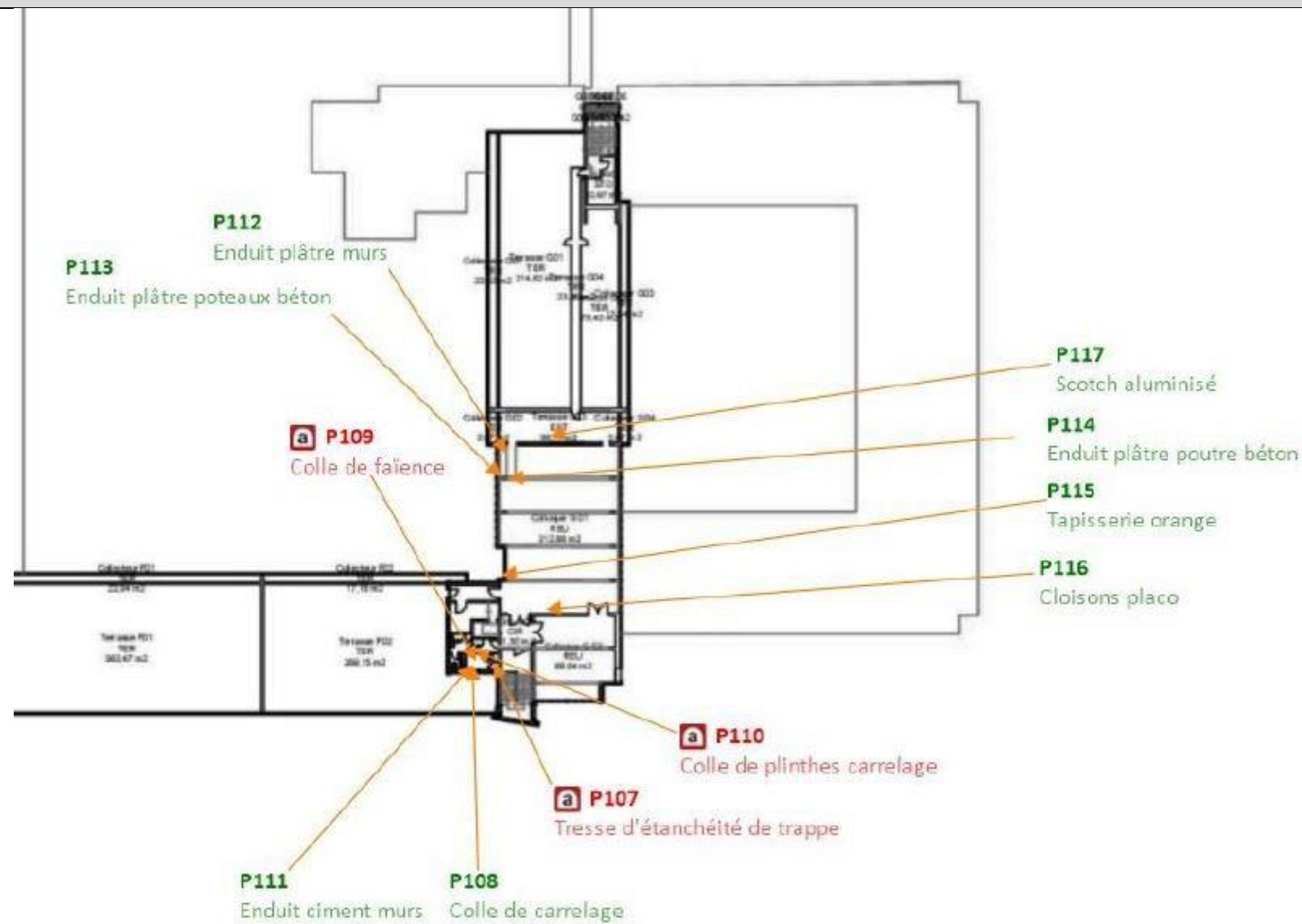
Adresse du bien :

Bâtiment G
Bâtiments Stendhal
1880 avenue centrale
38610 GIERES

Informations relatives au rapport du repérage :

Réf. du rapport : 2022/04623_recollement
BAT_G_V2

Date : 20/04/2023



Nom du plan : Plan de prélèvement EXT- Batiment G - Dossier 2020-01994	
	Planche (Croquis) de repérage Technique
	<u>Entreprise réalisant le repérage :</u> CDIM SAS Rédacteur : CACHEUX Pierre
	<u>Adresse du bien :</u> Bâtiment G Bâtiments Stendhal 1880 avenue centrale 38610 GIERES
	<u>Informations relatives au rapport du repérage :</u> Réf. du rapport : 2022/04623_recollement BAT_G_V2 Date : 20/04/2023



Nom du plan : Plan de repérage complémentaire R+3 du 13042023	
	Planche (Croquis) de repérage Technique
	<u>Entreprise réalisant le repérage :</u> CDIM SAS Rédacteur : CACHEUX Pierre
	<u>Adresse du bien :</u> Bâtiment G Bâtiments Stendhal 1880 avenue centrale 38610 GIERES
	<u>Informations relatives au rapport du repérage :</u> Réf. du rapport : 2022/04623_recollement BAT_G_V2 Date : 20/04/2023



Nom du plan : Plan de repérage complémentaire R+2 du 13042023	
	<p>Planche (Croquis) de repérage Technique</p> <p>Entreprise réalisant le repérage :</p> <p>CDIM SAS</p> <p>Rédacteur : CACHEUX Pierre</p> <p>Adresse du bien :</p> <p>Bâtiment G Bâtiments Stendhal 1880 avenue centrale 38610 GIERES</p> <p>Informations relatives au rapport du repérage :</p> <p>Réf. du rapport : 2022/04623_recollement BAT_G_V2</p> <p>Date : 20/04/2023</p>



Nom du plan : Plan de repérage complémentaire R+1 du 13042023	
	Planche (Croquis) de repérage Technique
	Entreprise réalisant le repérage : CDIM SAS Rédacteur : CACHEUX Pierre
	Adresse du bien : Bâtiment G Bâtiments Stendhal 1880 avenue centrale 38610 GIERES
	Informations relatives au rapport du repérage : Réf. du rapport : 2022/04623_recollement BAT_G_V2 Date : 20/04/2023



Nom du plan : Plan de repérage complémentaire RDC du 13042023	
	<div>Planche (Croquis) de repérage Technique</div> <div>Entreprise réalisant le repérage : CDIM SAS</div> <div>Rédacteur : CACHEUX Pierre</div> <div>Adresse du bien : Bâtiment G Bâtiments Stendhal 1880 avenue centrale 38610 GIERES</div> <div>Informations relatives au rapport du repérage : Réf. du rapport : 2022/04623_recollement BAT_G_V2</div> <div>Date : 20/04/2023</div>



Nom du plan : Plans de zonage Amiante

Plans de zonage Amiante

Planche (Croquis) de repérage
Technique

Entreprise réalisant le repérage :

CDIM SAS

Rédacteur : CACHEUX Pierre

Adresse du bien :

Bâtiment G
Bâtiments Stendhal
1880 avenue centrale

38610 GIERES

Informations relatives au rapport du repérage :

Réf. du rapport : 2022/04623_recollement
BAT_G_V2

Date : 20/04/2023



Nom du plan : Plan de zonage Amiante R+1 - Batiment G - Dossier 2020-01994



Planche (Croquis) de repérage
Technique

Entreprise réalisant le repérage :

CDiM SAS

Rédacteur : CACHEUX Pierre

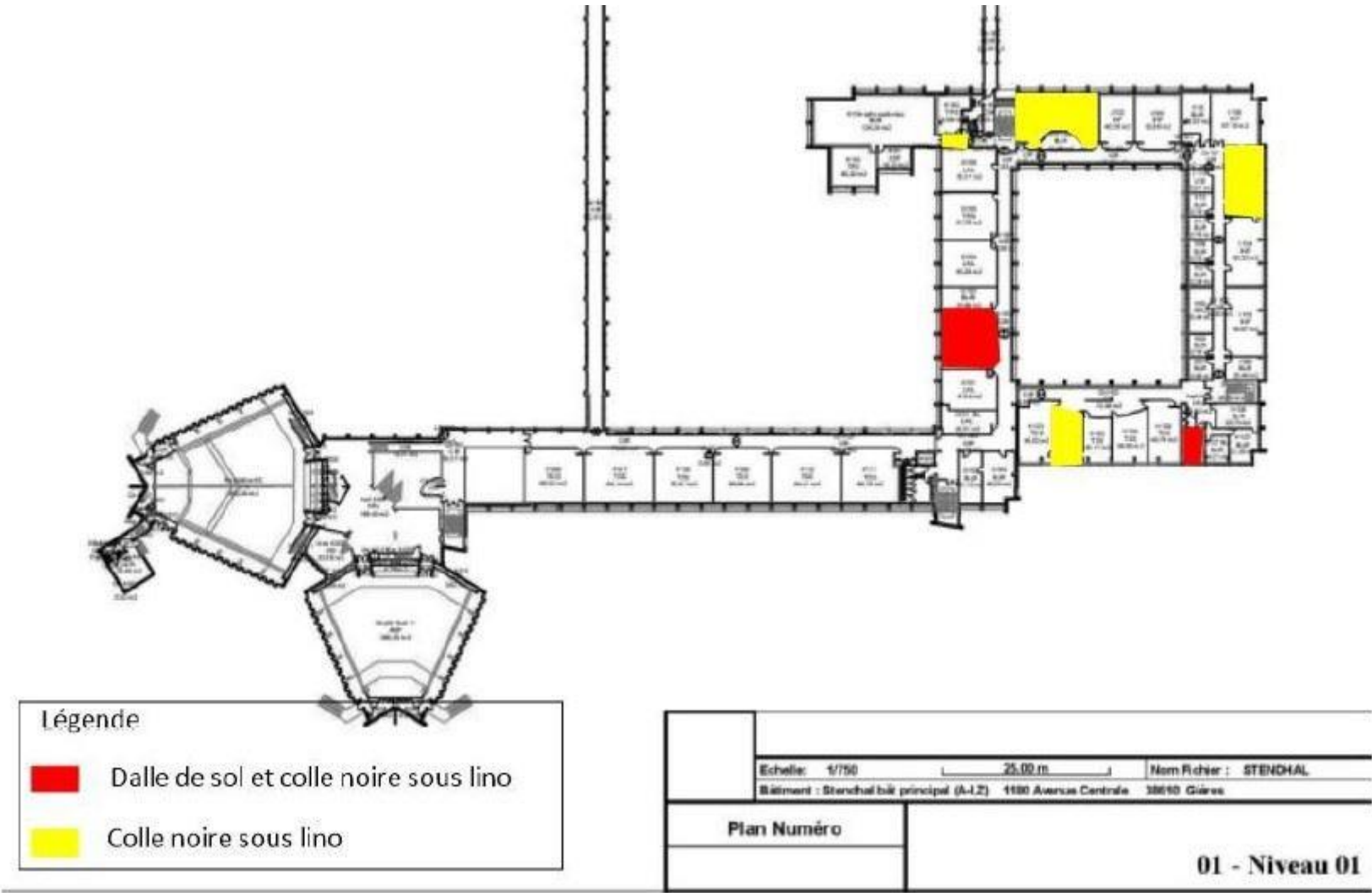
Adresse du bien :

Bâtiment G
Bâtiments Stendhal
1880 avenue centrale
38610 GIERES

Informations relatives au rapport du repérage :

Réf. du rapport : 2022/04623_recollement
BAT_G_V2

Date : 20/04/2023



Nom du plan : Plan de zonage Amiante R+2 - Batiment G - Dossier 2020-02767-1

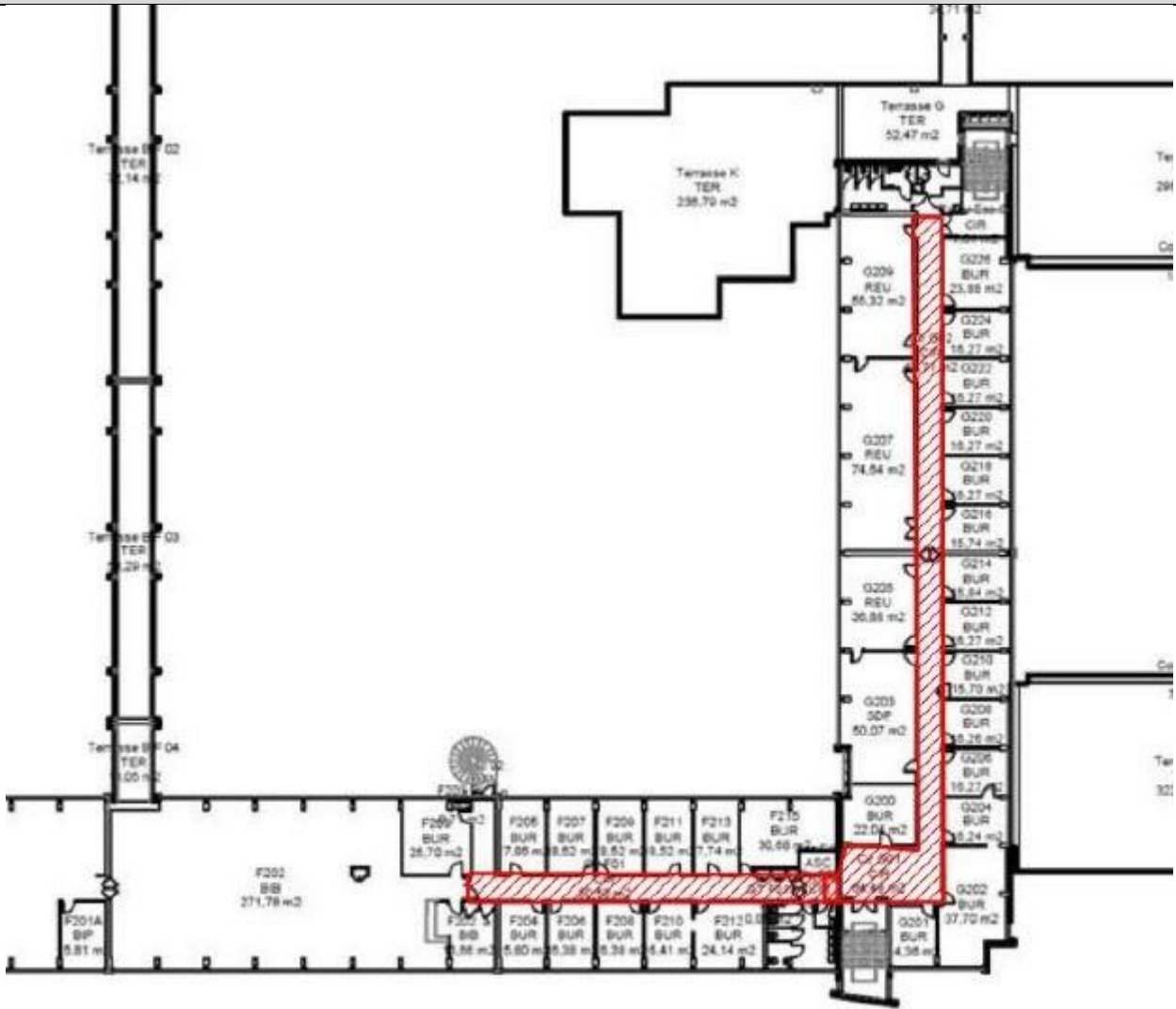

 Dalles de sol + Colle noire amiantées 

Planche (Croquis) de repérage
Technique

Entreprise réalisant le repérage :

CDiM SAS

Rédacteur : CACHEUX Pierre

Adresse du bien :

Bâtiment G
Bâtiments Stendhal
1880 avenue centrale
38610 GIERES

Informations relatives au rapport du repérage :

Réf. du rapport : 2022/04623_recollement
BAT_G_V2

Date : 20/04/2023



Nom du plan : Plan de zonage Amiante R+3 - Batiment G - Dossier 2020-02767-1

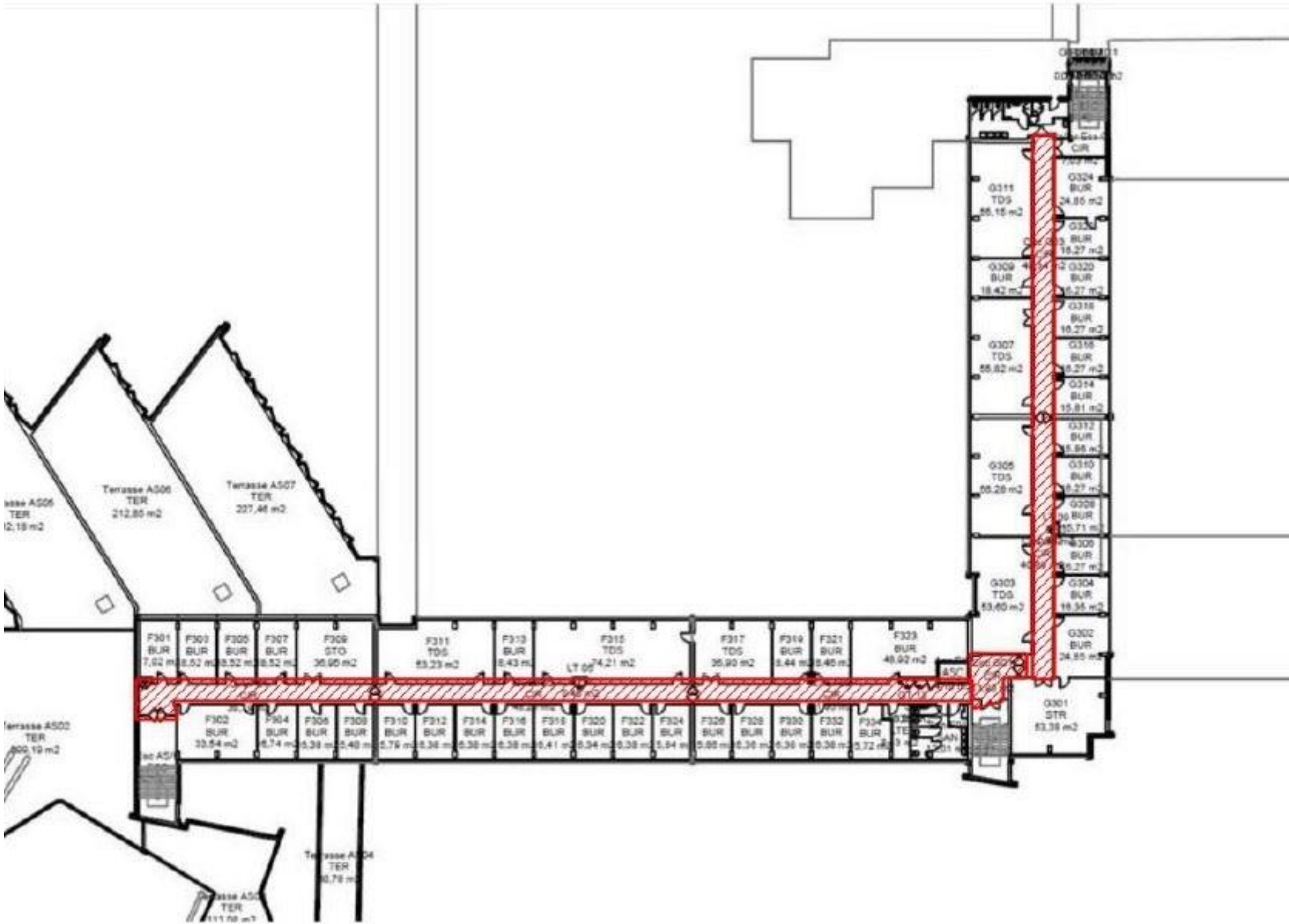

 Dalles de sol + Colle noire amiantées 

Planche (Croquis) de repérage
Technique

Entreprise réalisant le repérage :

CDiM SAS

Rédacteur : CACHEUX Pierre

Adresse du bien :

Bâtiment G
Bâtiments Stendhal
1880 avenue centrale
38610 GIERES

Informations relatives au rapport du repérage :

Réf. du rapport : 2022/04623_recollement
BAT_G_V2

Date : 20/04/2023



Nom du plan : Plan de zonage Amiante R+4 - Batiment G - Dossier 2020-01994	
<div><p>BAT G - R+4 - Cuisine</p></div> <div><p>Légende</p><ul style="list-style-type: none">Colle de plinthes carrelageColle de faïenceTresse autour de trappe V.O</div>	<p>Planche (Croquis) de repérage Technique</p>
	<p>Entreprise réalisant le repérage :</p> <p>CDIM SAS</p> <p>Rédacteur : CACHEUX Pierre</p>
	<p>Adresse du bien :</p> <p>Bâtiment G Bâtiments Stendhal 1880 avenue centrale 38610 GIERES</p>
	<p>Informations relatives au rapport du repérage :</p> <p>Réf. du rapport : 2022/04623_recollement BAT_G_V2</p> <p>Date : 20/04/2023</p>



Nom du plan : Plan de zonage Amiante R+4 - Batiment G - Dossier 2020-02767-1



Planche (Croquis) de repérage
Technique

Entreprise réalisant le repérage :

CDiM SAS

Rédacteur : CACHEUX Pierre

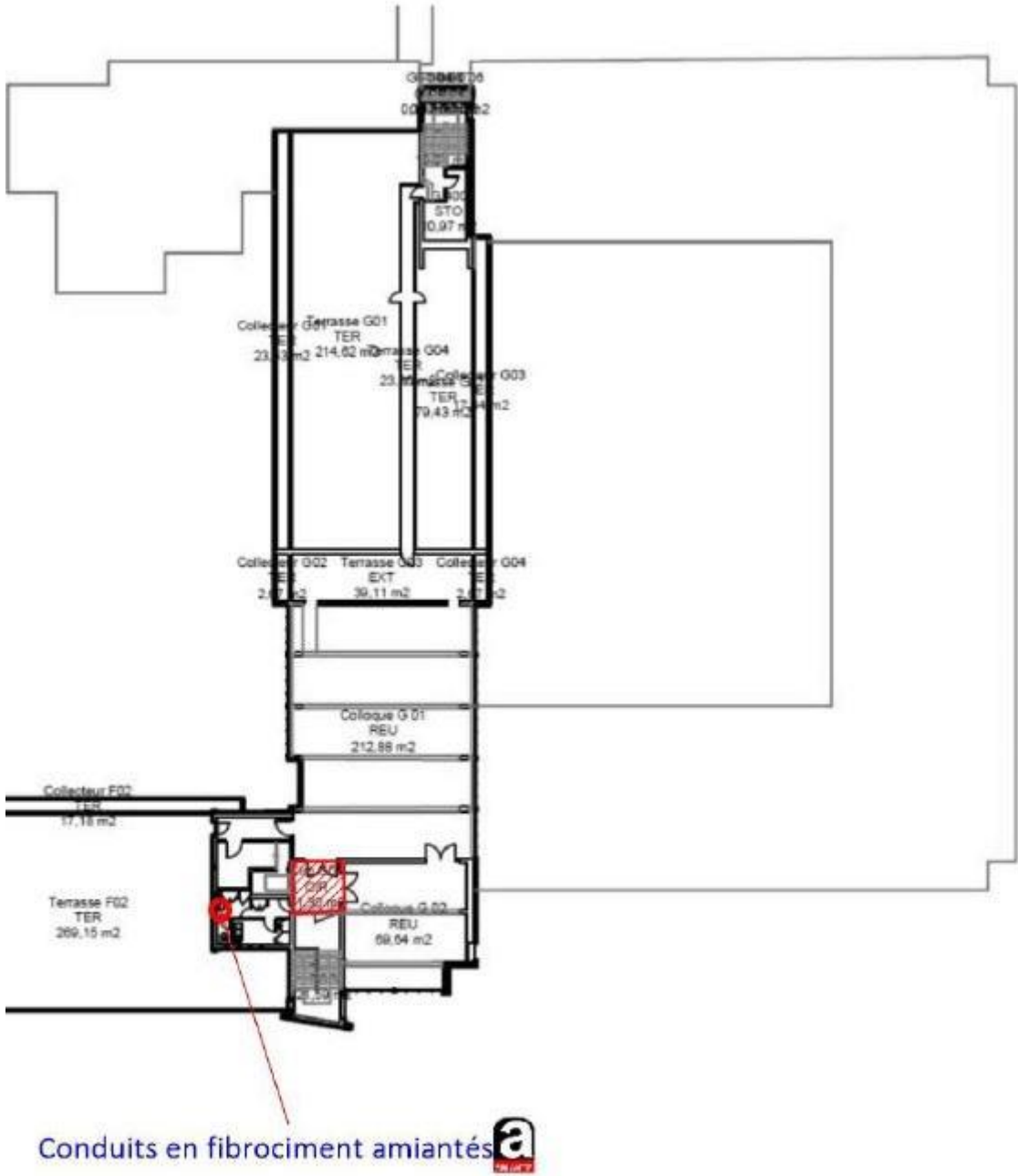
Adresse du bien :

Bâtiment G
Bâtiments Stendhal
1880 avenue centrale
38610 GIERES

Informations relatives au rapport du repérage :

Réf. du rapport : 2022/04623_recollement
BAT_G_V2

Date : 20/04/2023

Rapport du :
20/04/2023

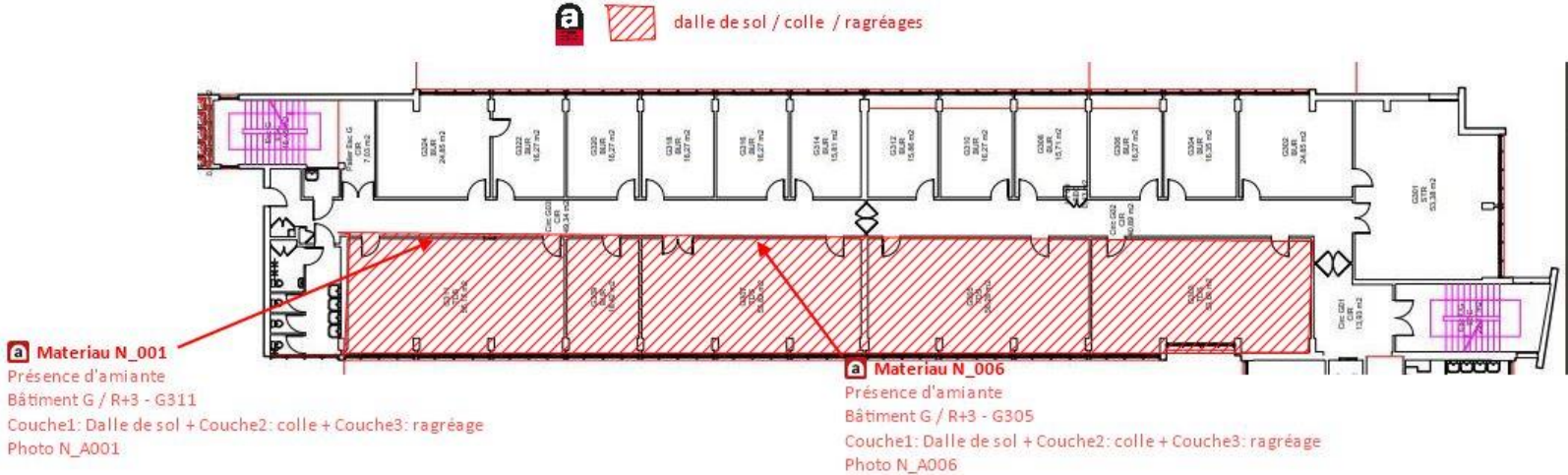

Nom du plan : Zonage Amiante complémentaire R+3 du 13042023	
 <p>a Matériau N_001 Présence d'amiante Bâtiment G / R+3 - G311 Couche1: Dalle de sol + Couche2: colle + Couche3: ragréage Photo N_A001</p> <p>a Matériau N_006 Présence d'amiante Bâtiment G / R+3 - G305 Couche1: Dalle de sol + Couche2: colle + Couche3: ragréage Photo N_A006</p> <p>a dalle de sol / colle / ragréages</p>	<p>Planche (Croquis) de repérage Technique</p> <p><u>Entreprise réalisant le repérage :</u></p> <p>CDiM SAS</p> <p>Rédacteur : CACHEUX Pierre</p> <p><u>Adresse du bien :</u></p> <p>Bâtiment G Bâtiments Stendhal 1880 avenue centrale 38610 GIERES</p> <p><u>Informations relatives au rapport du repérage :</u></p> <p>Réf. du rapport : 2022/04623_recollement BAT_G_V2</p> <p>Date : 20/04/2023</p>

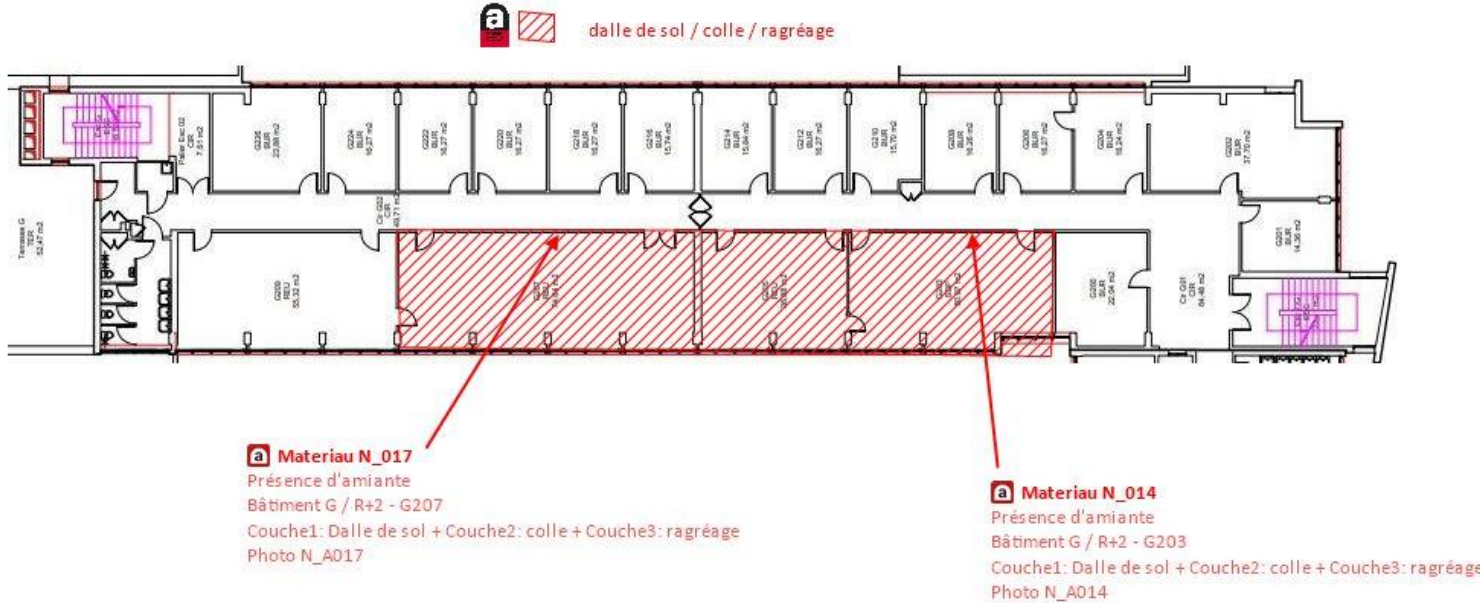

Nom du plan : Zonage Amiante complémentaire R+2 du 13042023	
	<p>Planche (Croquis) de repérage Technique</p> <p>Entreprise réalisant le repérage :</p> <p>CDIM SAS</p> <p>Rédacteur : CACHEUX Pierre</p> <p>Adresse du bien :</p> <p>Bâtiment G Bâtiments Stendhal 1880 avenue centrale 38610 GIERES</p> <p>Informations relatives au rapport du repérage :</p> <p>Réf. du rapport : 2022/04623_recollement BAT_G_V2</p> <p>Date : 20/04/2023</p>



Nom du plan : Zonage Amiante complémentaire R+1 du 13042023	
<p>a Matériau N_026 Présence d'amiante Bâtiment G / R+1 - G101 Couche1: Dalle de sol + Couche2: colle + Couche3: ragréage Photo N_A026</p> <p>a Matériau N_029 Présence d'amiante Bâtiment G / R+1 - G104 BUR Couche1: Dalle de sol + Couche2: colle + Couche3: ragréage Photo N_A029</p> <p>a dalle de sol / colle / ragréage</p>	Planche (Croquis) de repérage Technique
	<u>Entreprise réalisant le repérage :</u> CDIM SAS Rédacteur : CACHEUX Pierre
	<u>Adresse du bien :</u> Bâtiment G Bâtiments Stendhal 1880 avenue centrale 38610 GIERES
	<u>Informations relatives au rapport du repérage :</u> Réf. du rapport : 2022/04623_recollement BAT_G_V2 Date : 20/04/2023

Rapport du :
20/04/2023

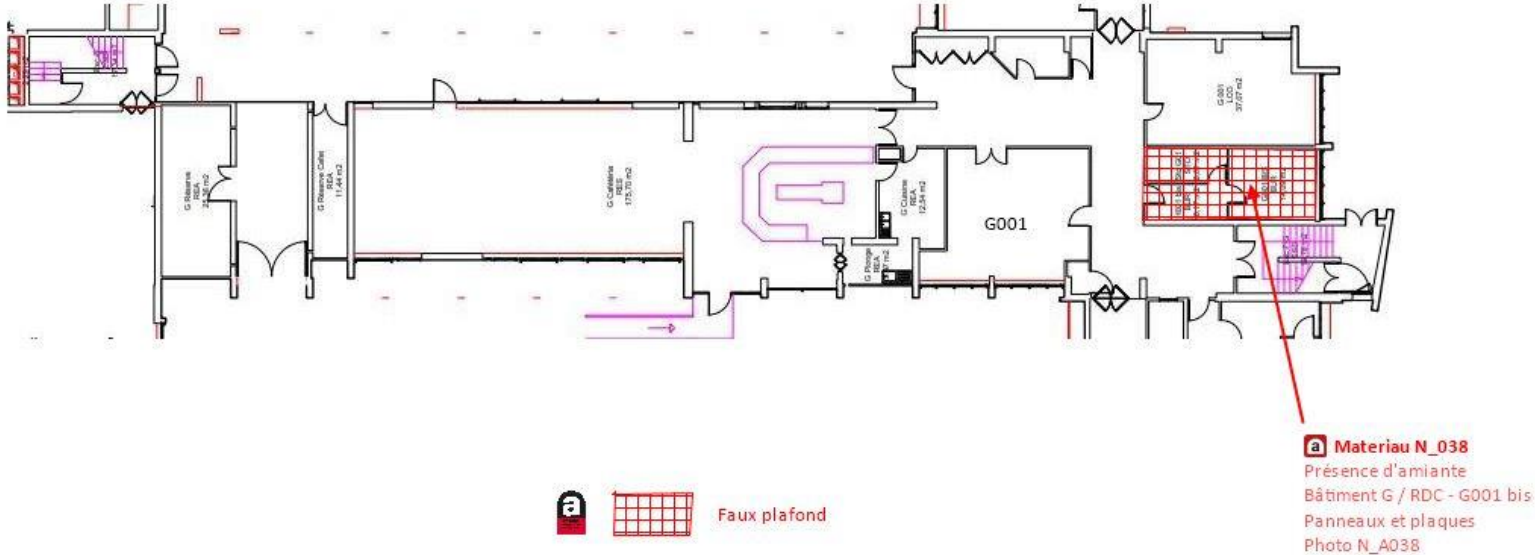

Nom du plan : Zonage 2 Amiante complémentaire RDC du 13042023	
	Planche (Croquis) de repérage Technique
	<u>Entreprise réalisant le repérage :</u> CDIM SAS Rédacteur : CACHEUX Pierre
	<u>Adresse du bien :</u> Bâtiment G Bâtiments Stendhal 1880 avenue centrale 38610 GIERES
	<u>Informations relatives au rapport du repérage :</u> Réf. du rapport : 2022/04623_recollement BAT_G_V2 Date : 20/04/2023

Nom du plan : Plan de prélèvement - Batiment F - RDC - Dossier 2020-01994

Planche (Croquis) de repérage Technique

Entreprise réalisant le repérage :

CDIM SAS

Rédacteur : ALEMANY olivier

Adresse du bien :

Bâtiment F
Bâtiments Stendhal
1880 avenue centrale

38610 GIERES

Informations relatives au rapport du repérage :

Réf. du rapport :
2022/04623_recollement BAT_F

Date : 05/03/2022



Planche (Croquis) de repérage Technique

CDIM SAS

Adresse du bien :

38610 GIERES

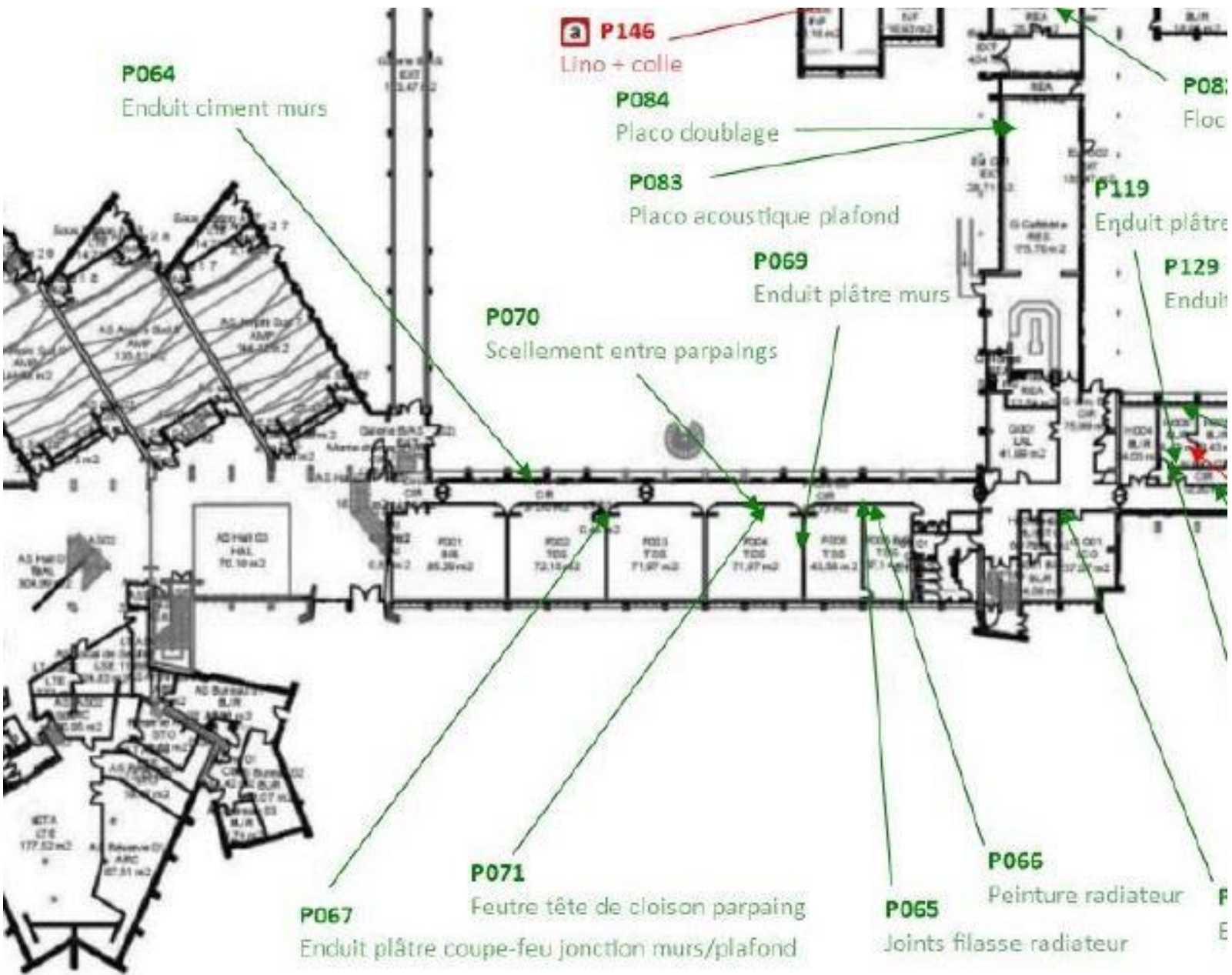
Réf. du rapport :
2022/04623_recollement BAT_F

Date : 05/03/2022

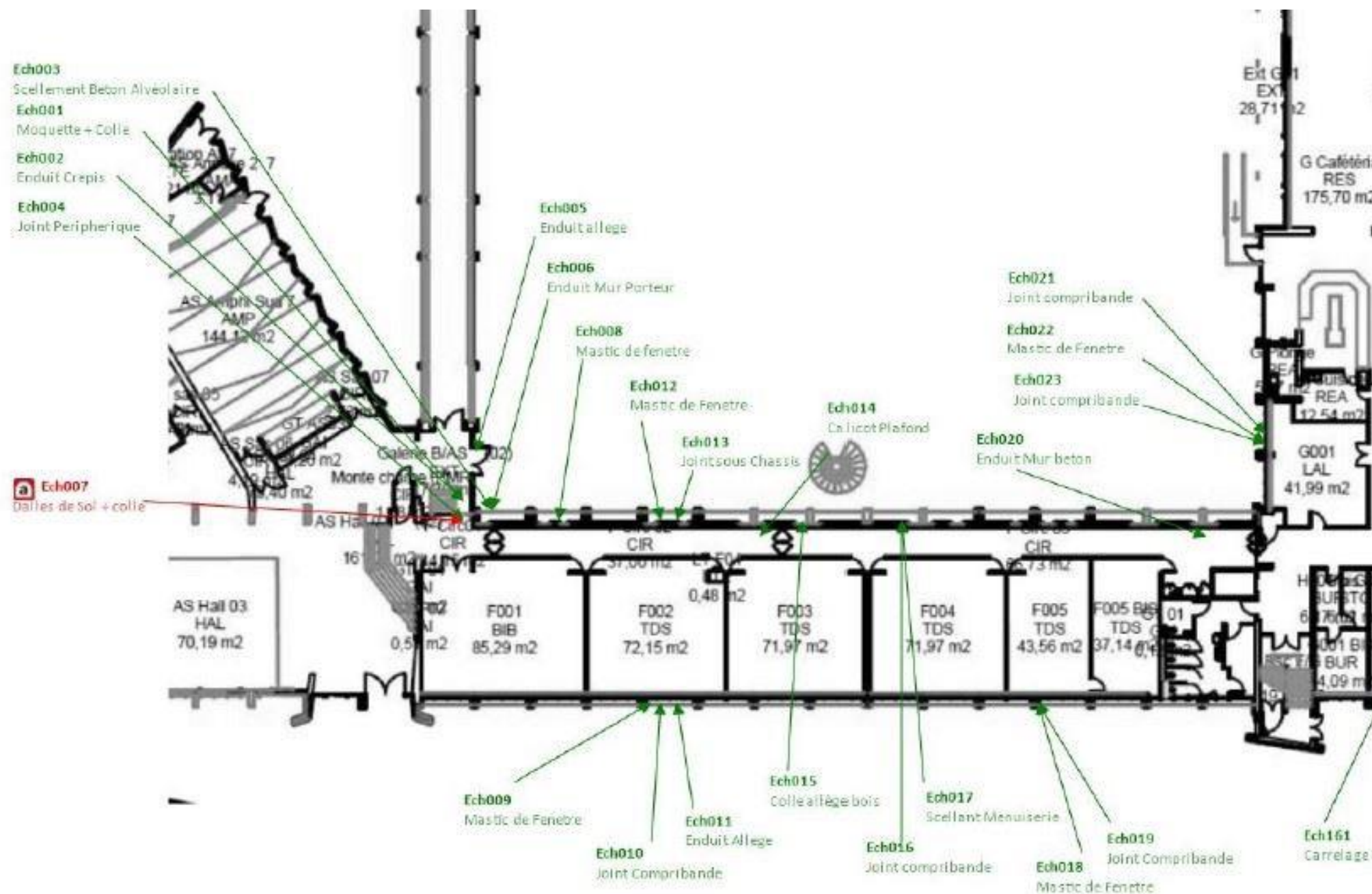

Nom du plan : Plan de prélèvement - Batiment F - RDC - Dossier JPF2018011

Planche (Croquis) de repérage Technique

Entreprise réalisant le repérage :

CDIM SAS

Rédacteur : ALEMANY olivier

Adresse du bien :

Bâtiment F
Bâtiments Stendhal
1880 avenue centrale

38610 GIERES

Informations relatives au rapport du repérage :

Réf. du rapport :
2022/04623_recollement BAT_F

Date : 05/03/2022

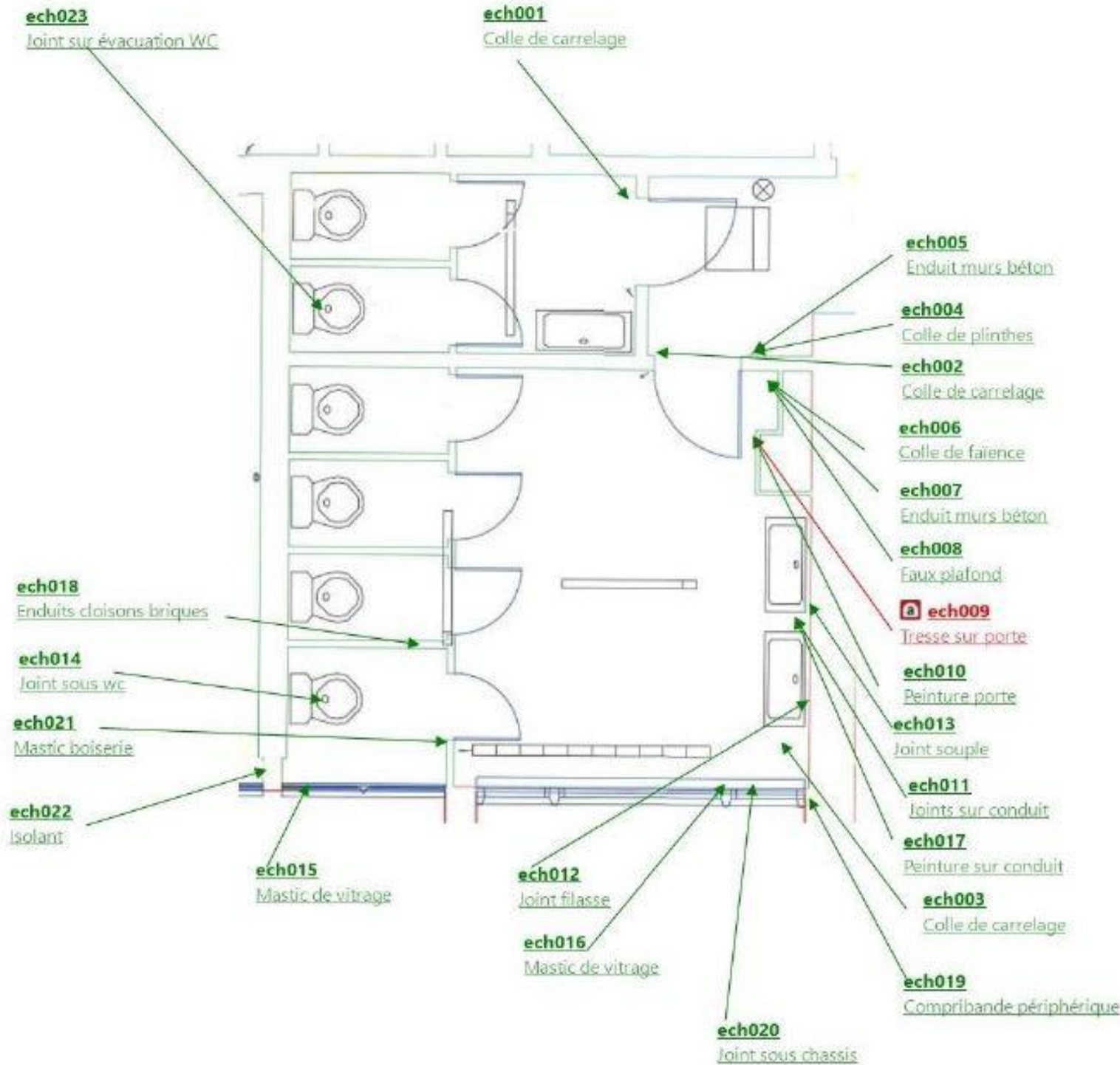

Nom du plan : Plan de prélèvement - Batiment F - R+1 - Dossier 2020-01994

Planche (Croquis) de repérage Technique

Entreprise réalisant le repérage :

CDIM SAS

Rédacteur : ALEMANY olivier

Adresse du bien :

Bâtiment F
Bâtiments Stendhal
1880 avenue centrale

38610 GIERES

Informations relatives au rapport du repérage :

Réf. du rapport :
2022/04623_recollement BAT_F

Date : 05/03/2022

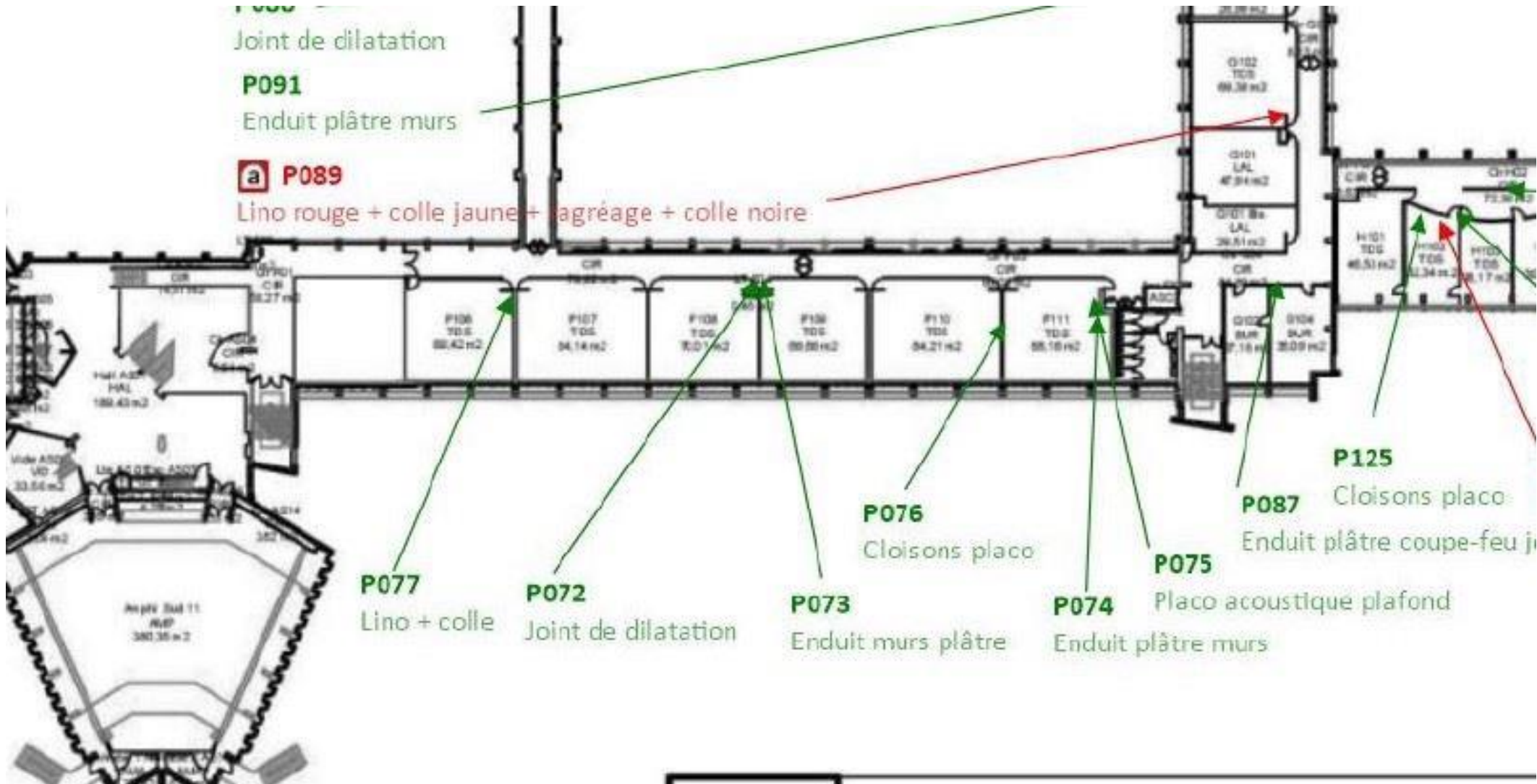

Nom du plan : Plan de prélèvement - Batiment F - R+1 - Dossier 2020-02767-1

Planche (Croquis) de repérage Technique

Entreprise réalisant le repérage :

CDIM SAS

Rédacteur : ALEMANY olivier

Adresse du bien :

Bâtiment F
Bâtiments Stendhal
1880 avenue centrale

38610 GIERES

Informations relatives au rapport du repérage :

Réf. du rapport :
2022/04623_recollement BAT_F

Date : 05/03/2022

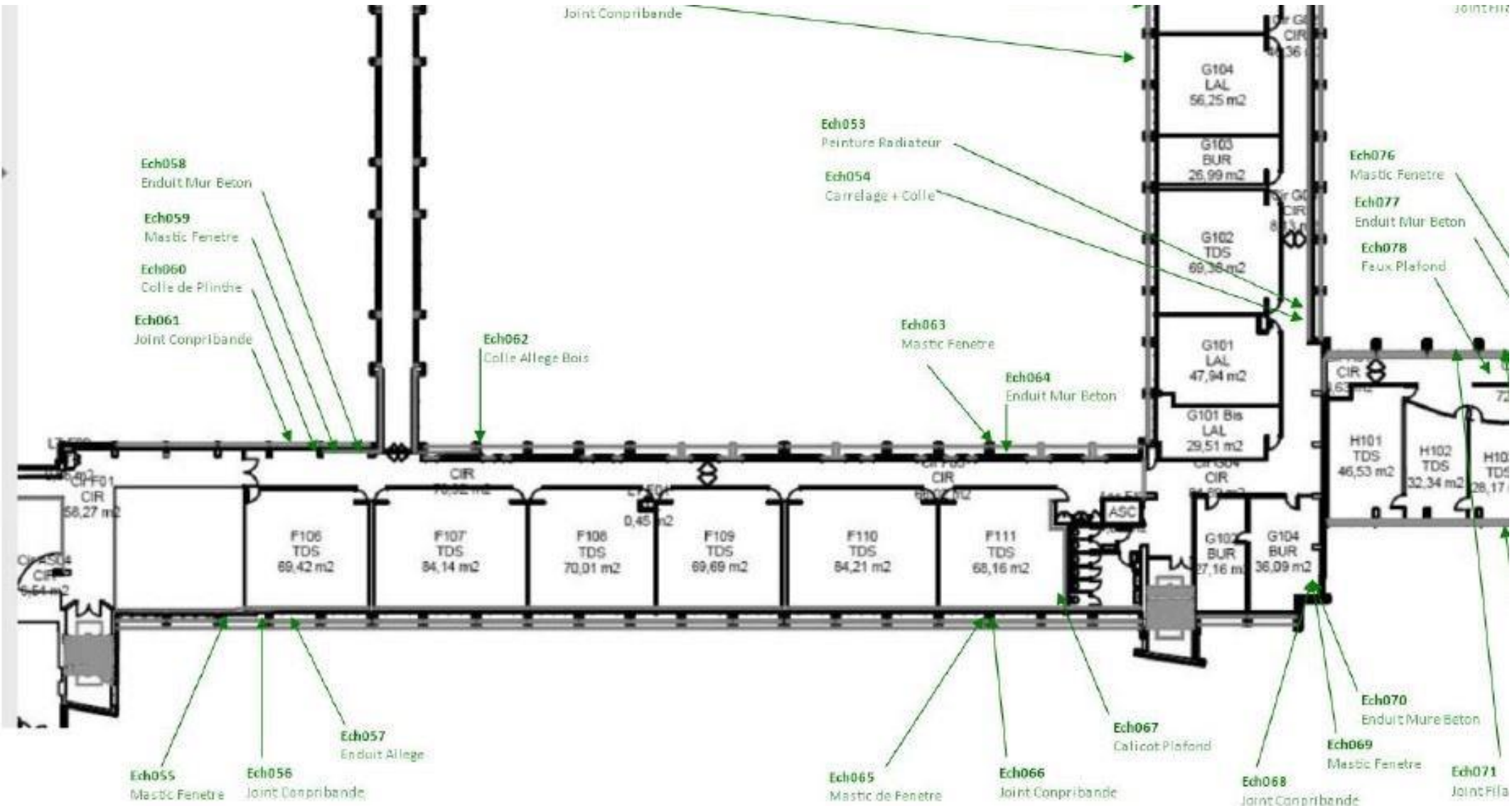

Nom du plan : Plan de prélèvement - Batiment F - R+2 - Dossier 2020-01994

Planche (Croquis) de repérage Technique

Entreprise réalisant le repérage :

CDIM SAS

Rédacteur : ALEMANY olivier

Adresse du bien :

Bâtiment F
Bâtiments Stendhal
1880 avenue centrale

38610 GIERES

Informations relatives au rapport du repérage :

Réf. du rapport :
2022/04623_recollement BAT_F

Date : 05/03/2022



Planche (Croquis) de repérage Technique

CDIM SAS

Adresse du bien :

38610 GIERES

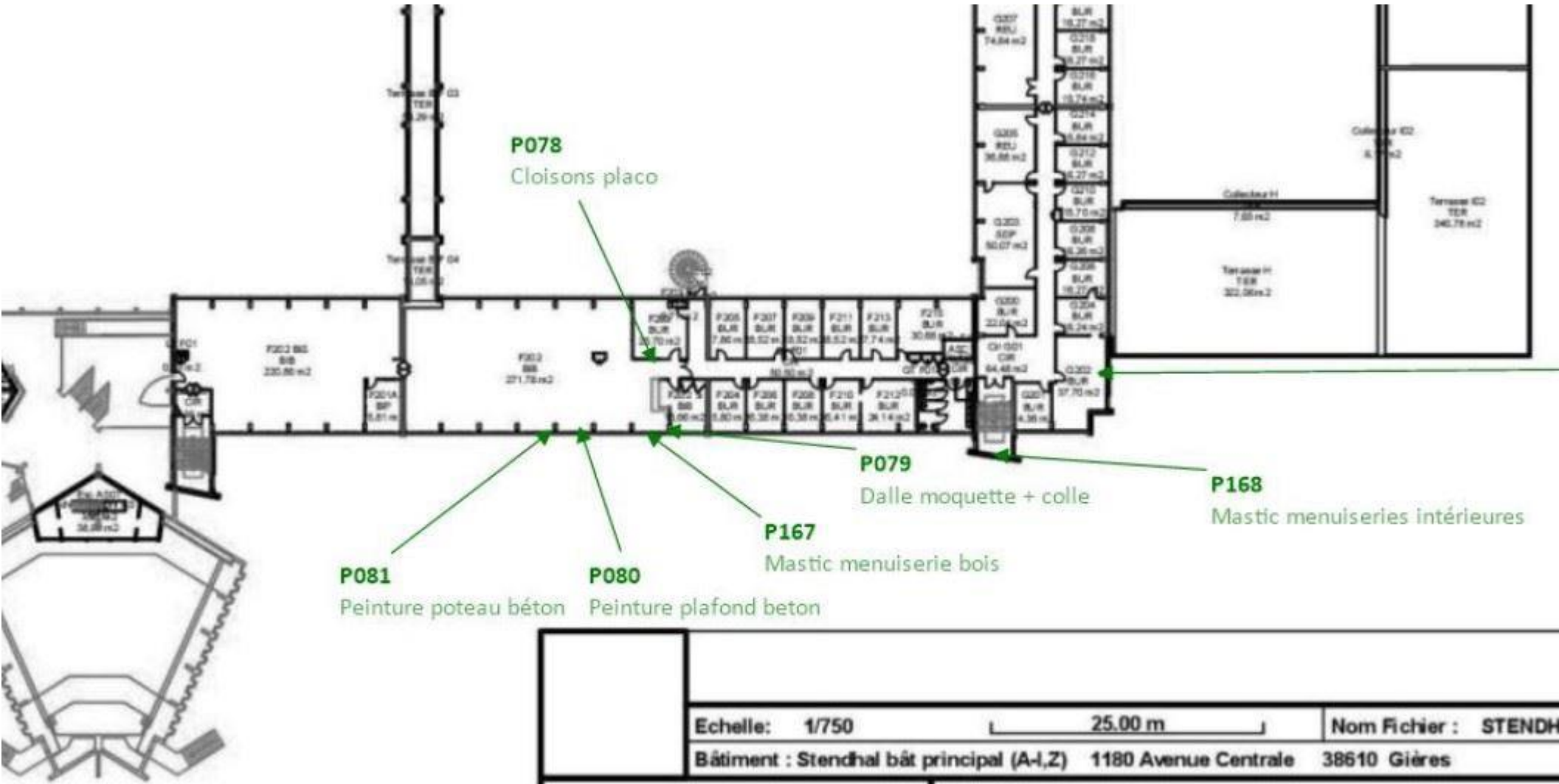
Réf. du rapport :
2022/04623_recollement BAT_F

Date : 05/03/2022



Planche (Croquis) de repérage Technique

Rédacteur : ALEMANY olivier

Bâtiment F
Bâtiments Stendhal
1880 avenue centrale

38610 GIERES

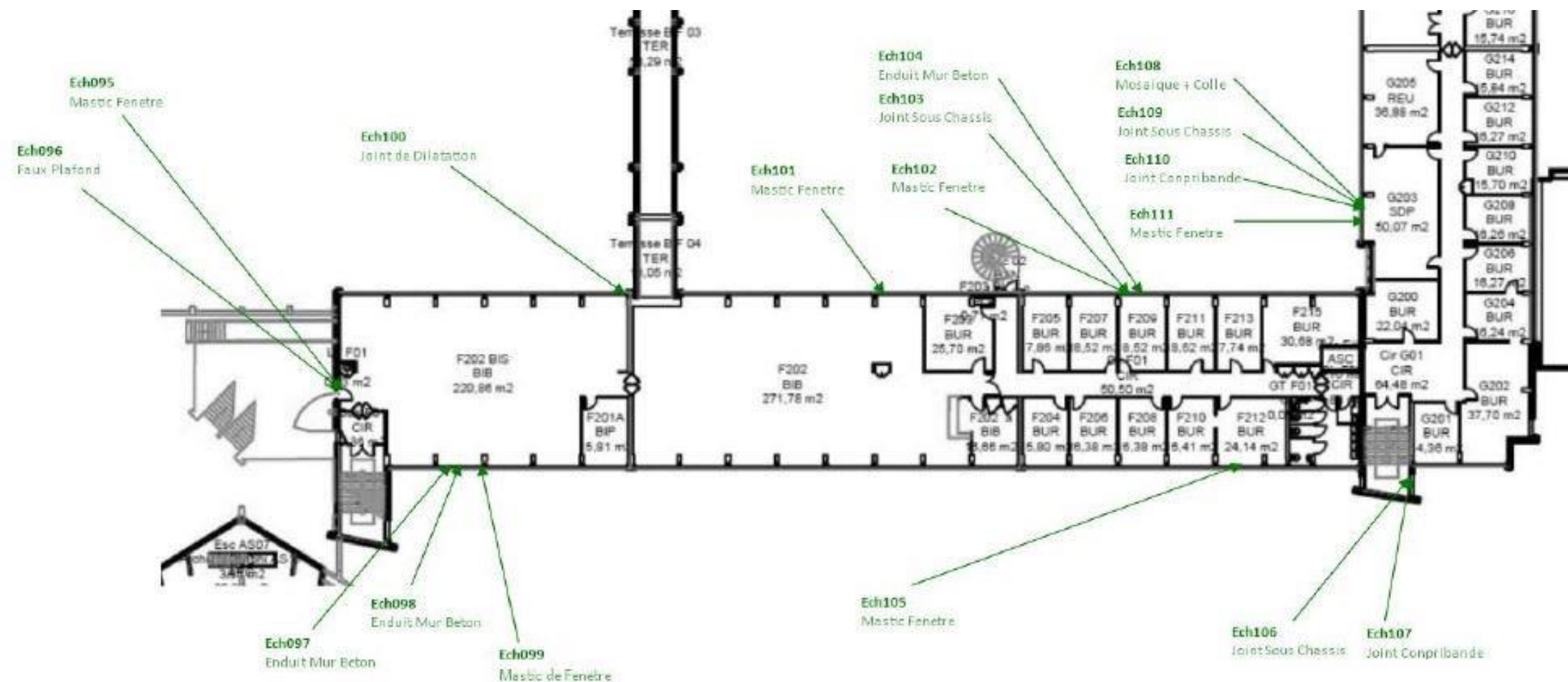
Informations relatives au rapport du repérage :

Réf. du rapport :
2022/04623_recollement BAT_F

Date : 05/03/2022

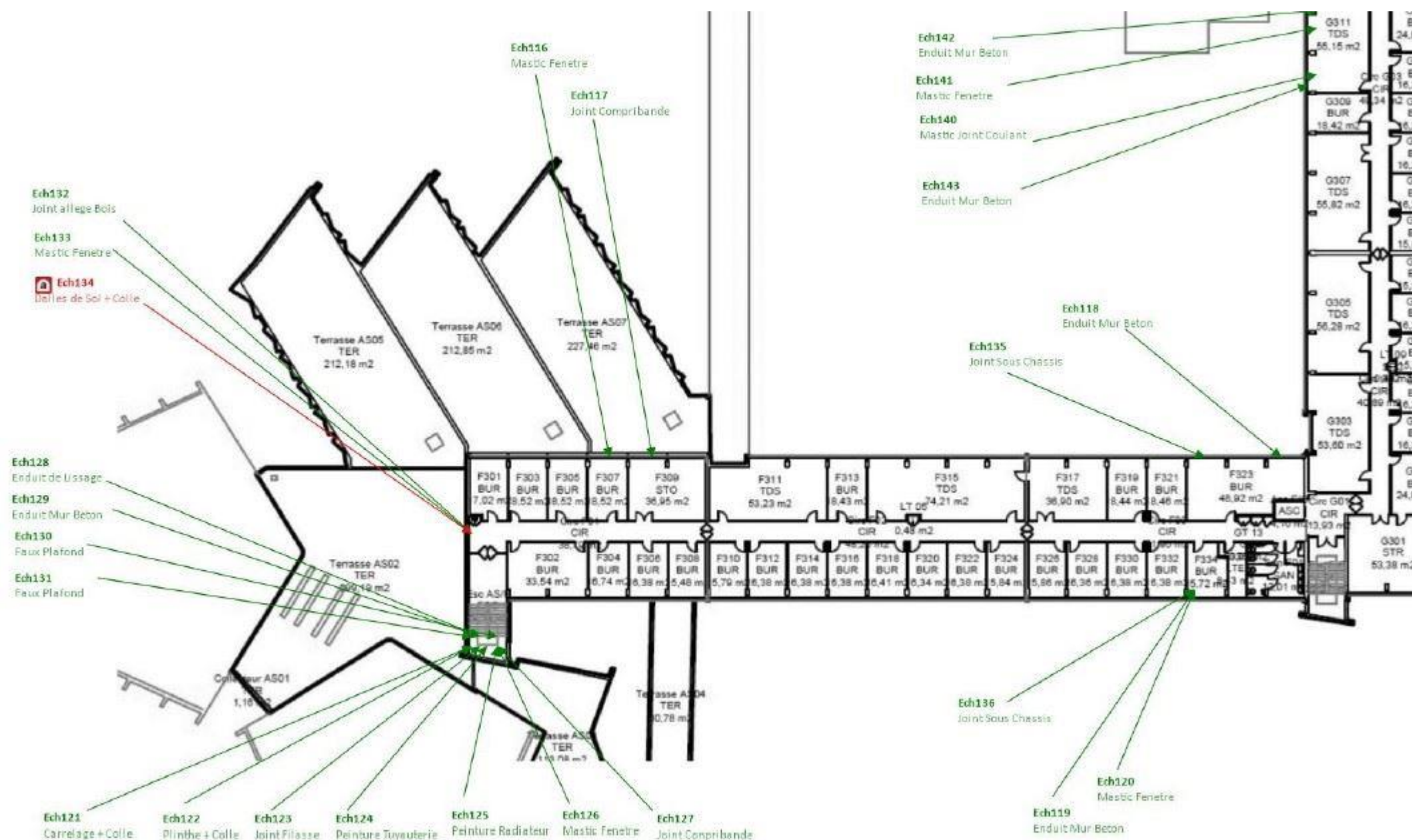

Nom du plan : Plan de prélèvement - Batiment F - R+4 - Dossier 2020-01994

Planche (Croquis) de repérage Technique

Entreprise réalisant le repérage :

CDIM SAS

Rédacteur : ALEMANY olivier

Adresse du bien :

Bâtiment F
Bâtiments Stendhal
1880 avenue centrale

38610 GIERES

Informations relatives au rapport du repérage :

Réf. du rapport :
2022/04623_recollement BAT_F

Date : 05/03/2022

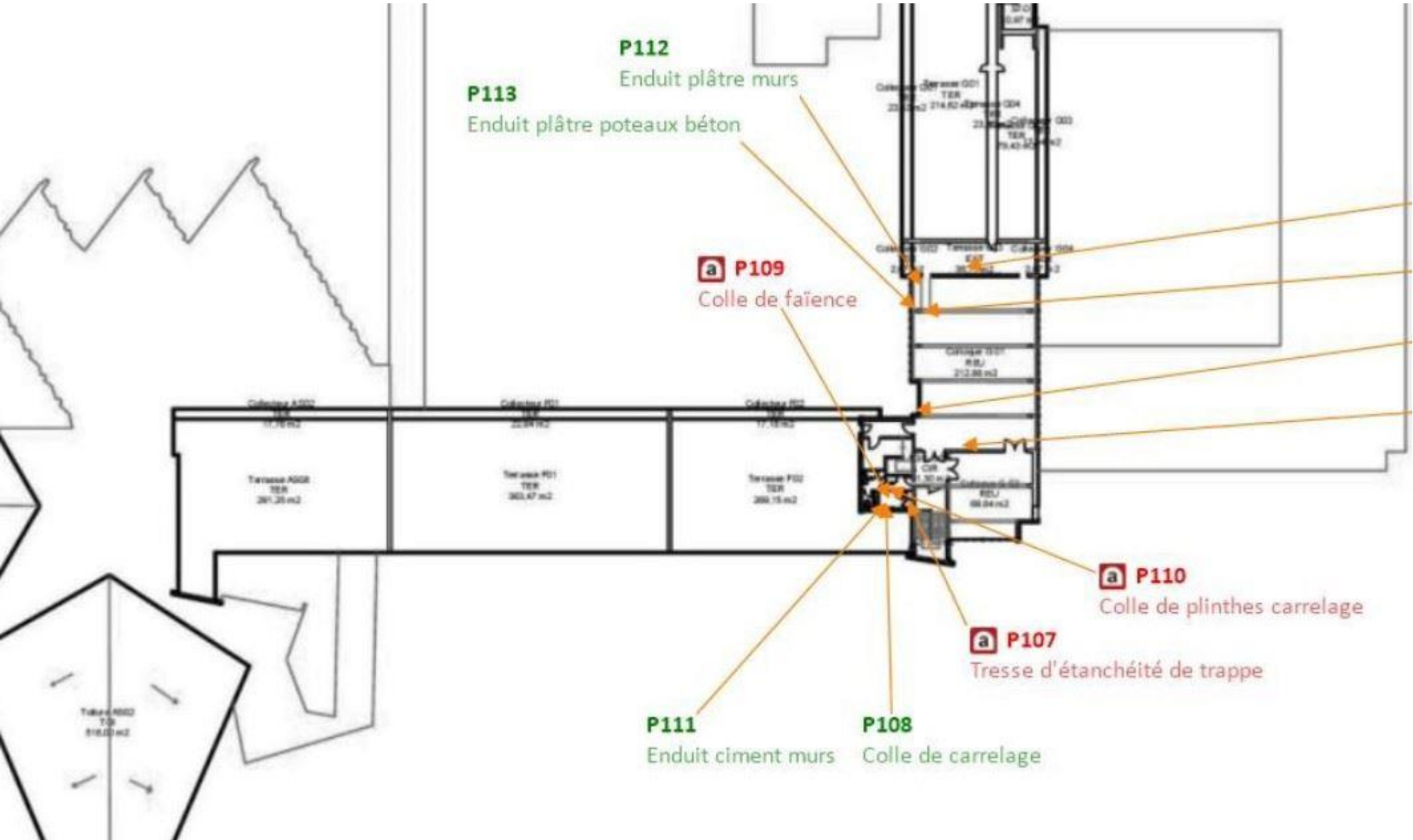

Nom du plan : Plan de prélèvement - Batiment F - Exterieurs - Dossier 2020-01994

Planche (Croquis) de repérage Technique

Entreprise réalisant le repérage :

CDIM SAS

Rédacteur : ALEMANY olivier

Adresse du bien :

Bâtiment F
Bâtiments Stendhal
1880 avenue centrale

38610 GIERES

Informations relatives au rapport du repérage :

Réf. du rapport :
2022/04623_recollement BAT_F

Date : 05/03/2022

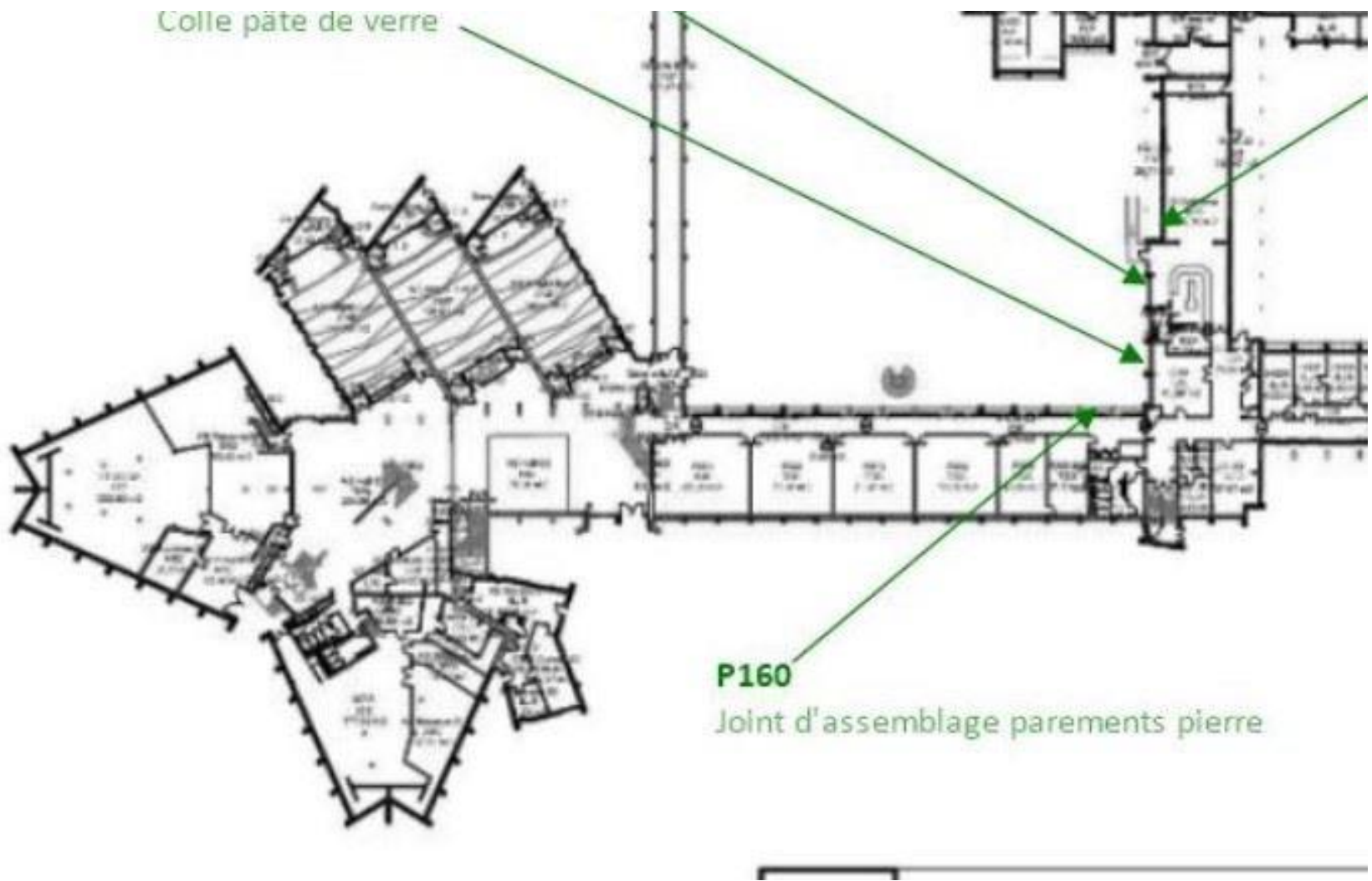



Nom du plan : Plans de Zonage Amiante

Planche (Croquis) de repérage Technique

Entreprise réalisant le repérage :

CDIM SAS

Rédacteur : ALEMANY olivier

Adresse du bien :

Bâtiment F
Bâtiments Stendhal
1880 avenue centrale

38610 GIERES

Informations relatives au rapport du repérage :

Réf. du rapport :
2022/04623_recollement BAT_F

Date : 05/03/2022

Plans de Zonage Amiante

Nom du plan : Plan de zonage Amiante - Batiment F - RDC - Dossier 2020-02767-1

Planche (Croquis) de repérage Technique

Entreprise réalisant le repérage :

CDIM SAS

Rédacteur : ALEMANY olivier

Adresse du bien :

Bâtiment F
Bâtiments Stendhal
1880 avenue centrale

38610 GIERES

Informations relatives au rapport du repérage :

Réf. du rapport :
2022/04623_recollement BAT_F

Date : 05/03/2022

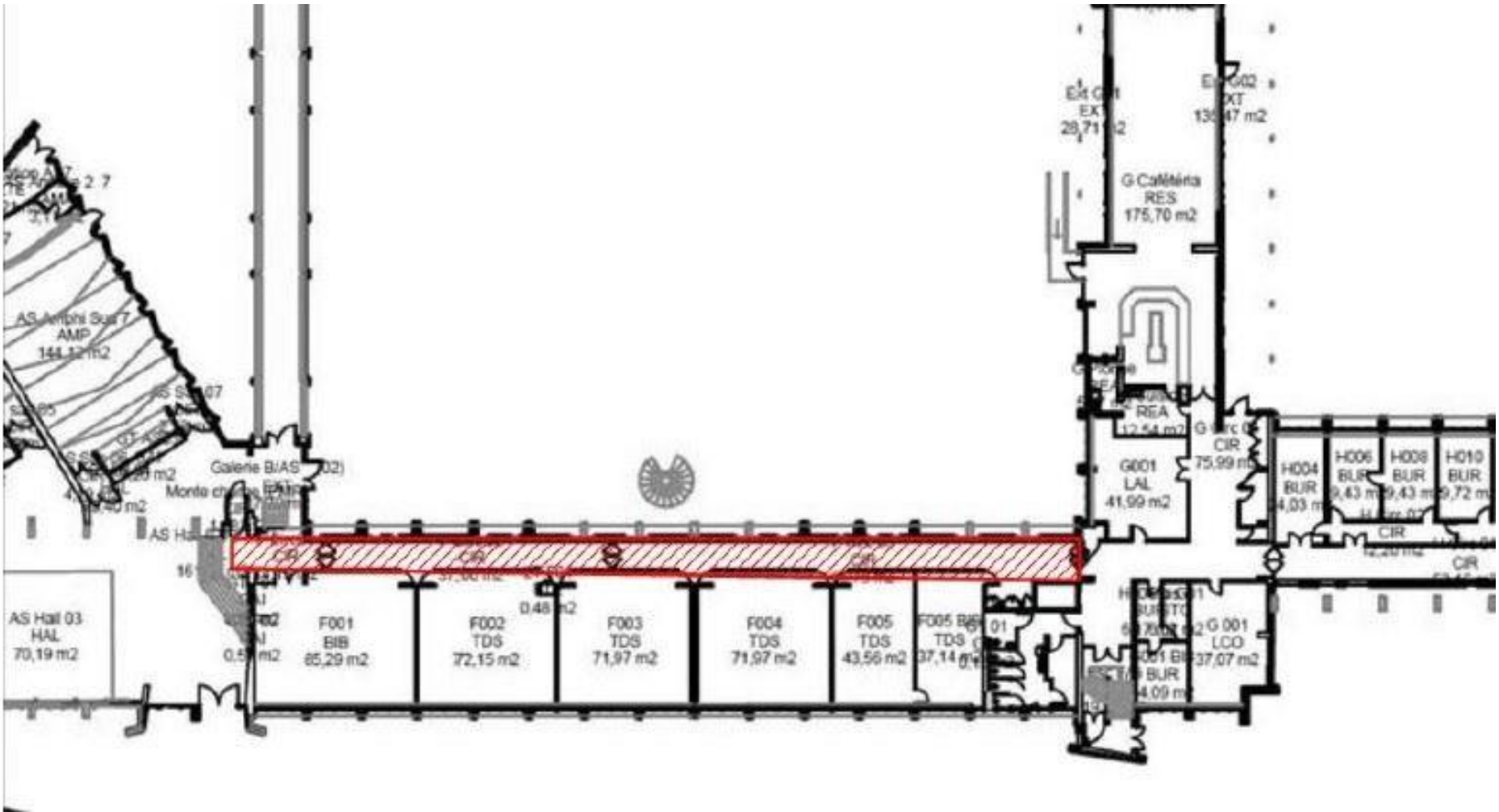

Dalles de sol + Colle noire amiantée



Nom du plan : Plan de zonage Amiante - Batiment F - RDC - Dossier JPF2018011

Planche (Croquis) de repérage Technique

Entreprise réalisant le repérage :

CDIM SAS

Rédacteur : ALEMANY olivier

Adresse du bien :

Bâtiment F
Bâtiments Stendhal
1880 avenue centrale

38610 GIERES

Informations relatives au rapport du repérage :

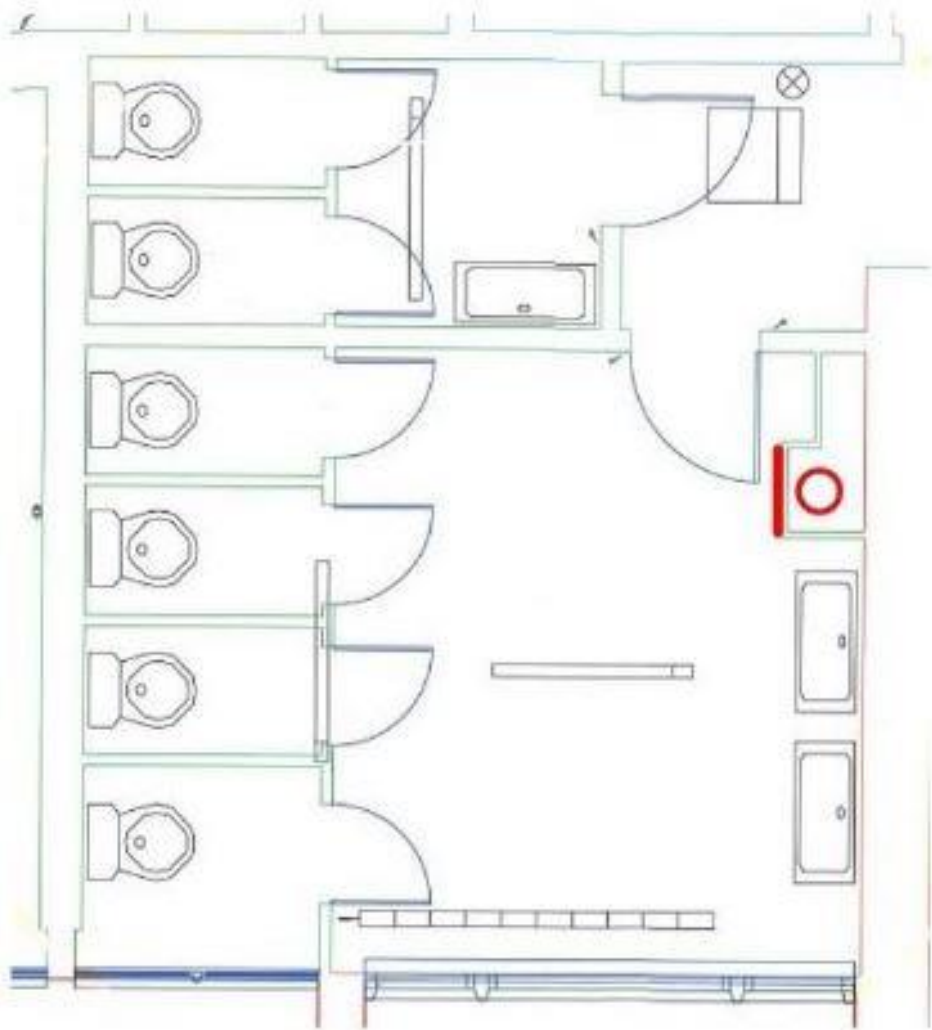

Réf. du rapport :
2022/04623_recollement BAT_F

Date : 05/03/2022



Légende :



-  Conduit vide ordure en amiante-ciment
-  Tresse sur la porte du vide ordure

Nom du plan : Plan de zonage Amiante - Batiment F - R+2 - Dossier 2020-02767-1

Planche (Croquis) de repérage Technique

Entreprise réalisant le repérage :

CDIM SAS

Rédacteur : ALEMANY olivier

Adresse du bien :

Bâtiment F
Bâtiments Stendhal
1880 avenue centrale

38610 GIERES

Informations relatives au rapport du repérage :

Réf. du rapport :
2022/04623_recollement BAT_F

Date : 05/03/2022

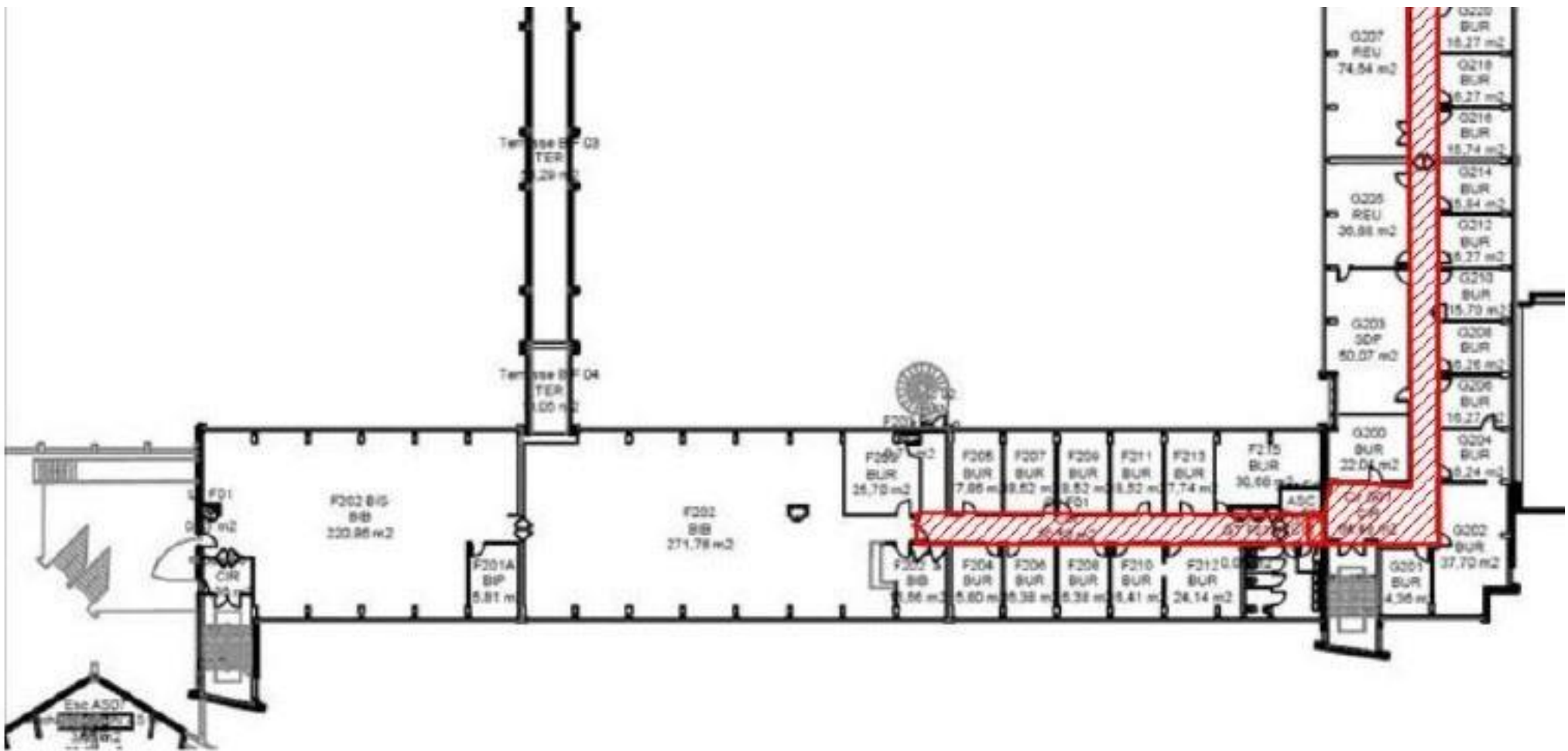

Dalles de sol + Colle noire amiantées



Nom du plan : Plan de zonage Amiante - Batiment F - R+3 - Dossier 2020-02767-1

Planche (Croquis) de repérage Technique

Entreprise réalisant le repérage :

CDIM SAS

Rédacteur : ALEMANY olivier

Adresse du bien :

Bâtiment F
Bâtiments Stendhal
1880 avenue centrale

38610 GIERES

Informations relatives au rapport du repérage :

Réf. du rapport :
2022/04623_recollement BAT_F

Date : 05/03/2022



 Dalles de sol + Colle noire amiantées 

Nom du plan : Plan de zonage Amiante - Batiment F - R+4 - Dossier 2020-02767-1

Planche (Croquis) de repérage Technique

Entreprise réalisant le repérage :

CDIM SAS

Rédacteur : ALEMANY olivier

Adresse du bien :

Bâtiment F
Bâtiments Stendhal
1880 avenue centrale

38610 GIERES

Informations relatives au rapport du repérage :

Réf. du rapport :
2022/04623_recollement BAT_F

Date : 05/03/2022

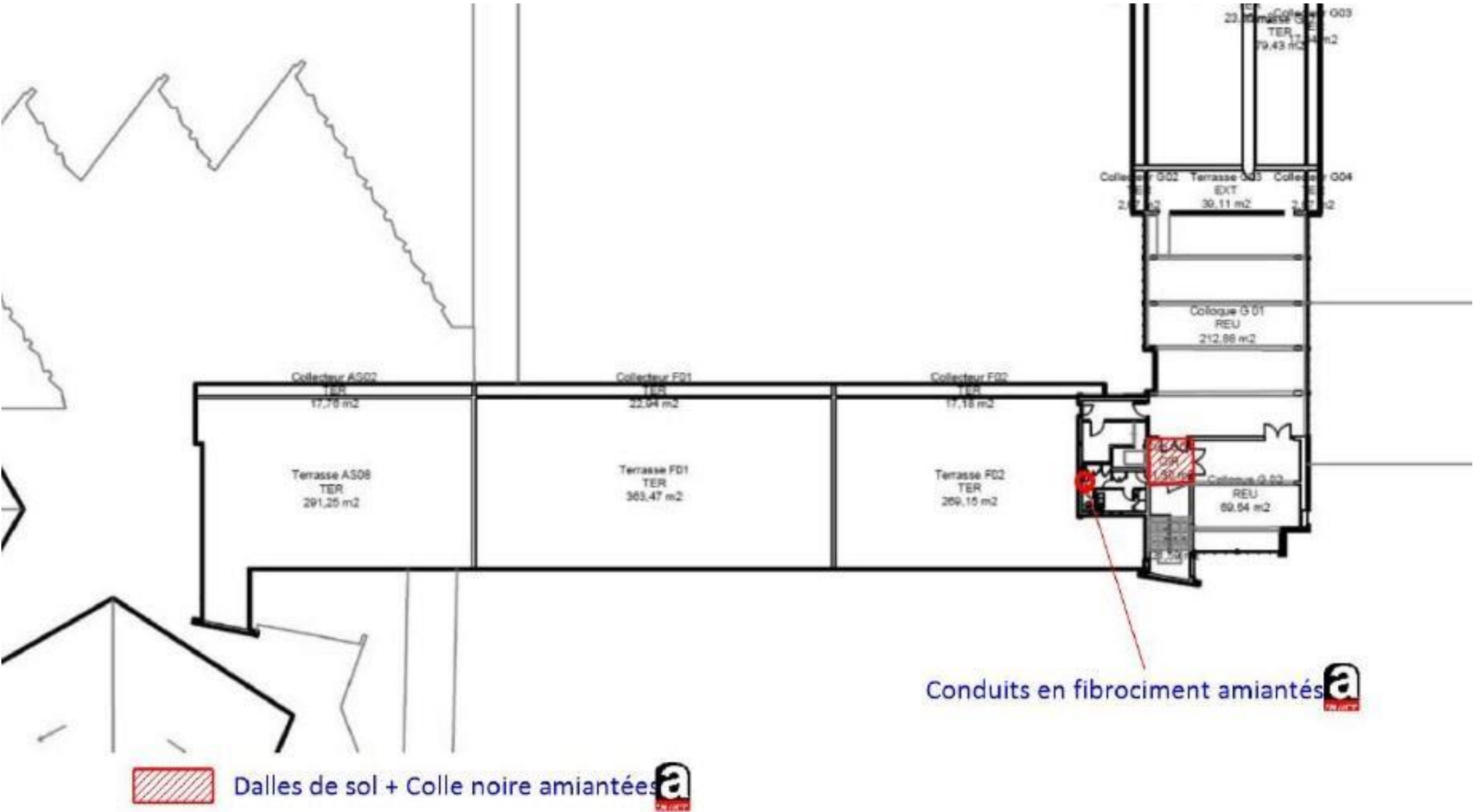

Nom du plan : Plans de prélèvements	
<div>Plans de prélèvements</div>	<div>Planche (Croquis) de repérage Technique</div>
	<div>Entreprise réalisant le repérage :</div>
	<div>CDIM SAS</div>
	<div>Rédacteur : ALEMANY olivier</div>
	<div>Adresse du bien :</div>
	<div>Bâtiment G Bâtiments Stendhal 1880 avenue centrale</div>
	<div>38610 GIERES</div>
	<div>Informations relatives au rapport du repérage :</div>
	<div>Réf. du rapport : 2022/04623_recollement BAT_G</div>
	<div>Date : 05/03/2022</div>

Planche (Croquis) de repérage Technique

Rédacteur : ALEMANY olivier

38610 GIERES

Réf. du rapport :
2022/04623 recollement BAT_G

Date : 05/03/2022

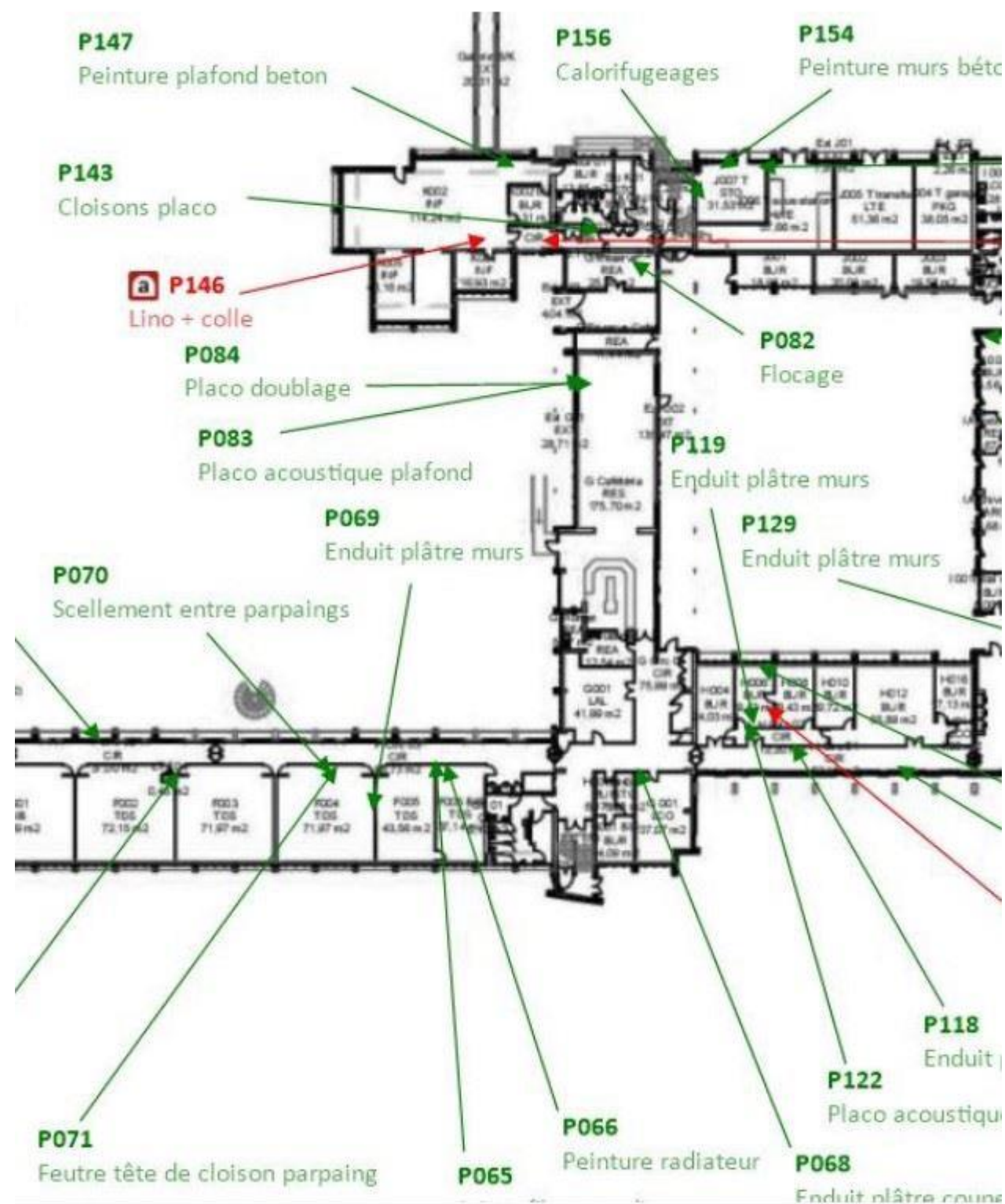

Nom du plan : Plan de prélèvement RDC - Batiment G - Dossier 2020-02767-1

Planche (Croquis) de repérage Technique

Entreprise réalisant le repérage :

CDIM SAS

Rédacteur : ALEMANY olivier

Adresse du bien :

Bâtiment G
Bâtiments Stendhal
1880 avenue centrale

38610 GIERES

Informations relatives au rapport du repérage :

Réf. du rapport :
2022/04623_recollement BAT_G

Date : 05/03/2022



Planche (Croquis) de repérage Technique

Date : 05/03/2022

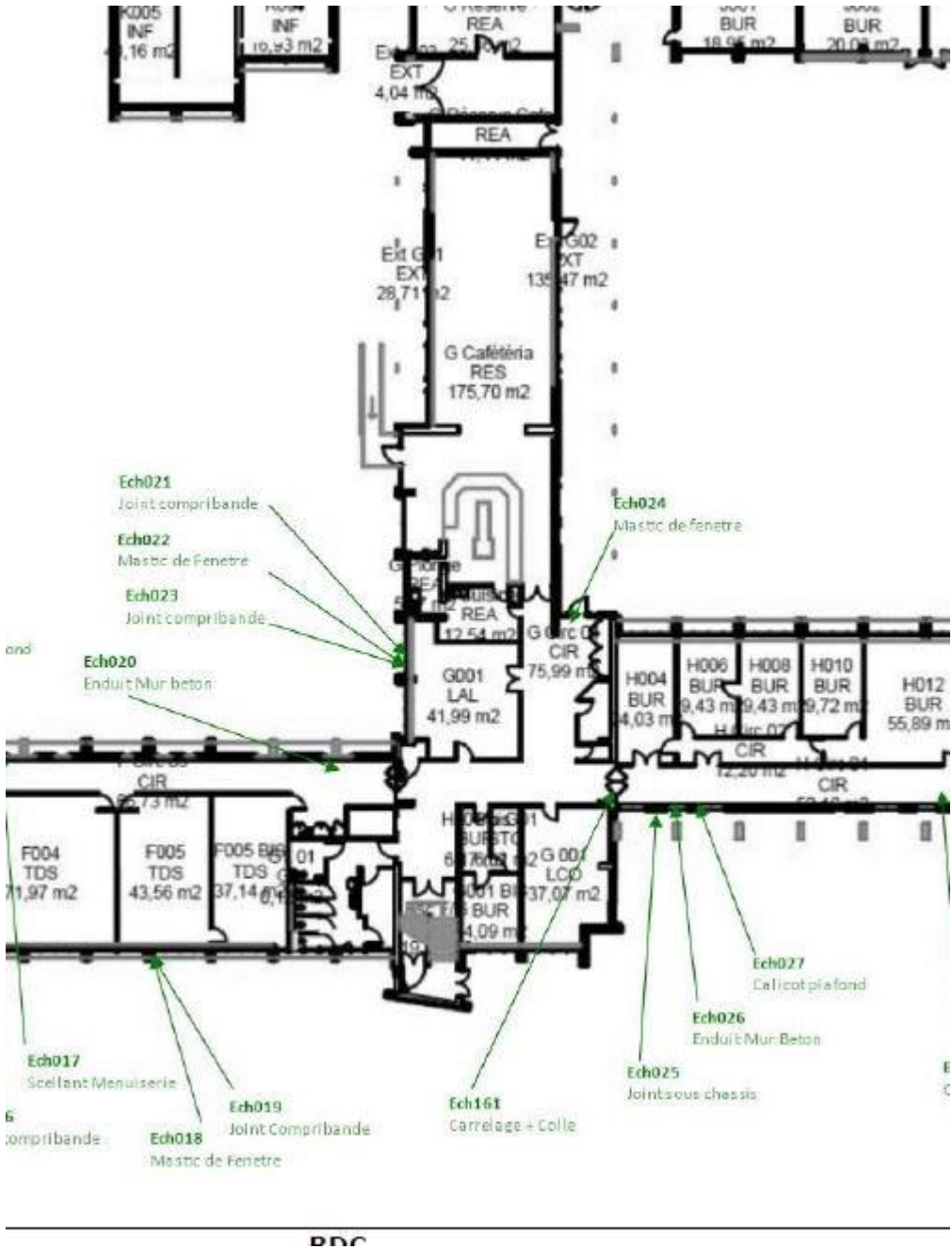
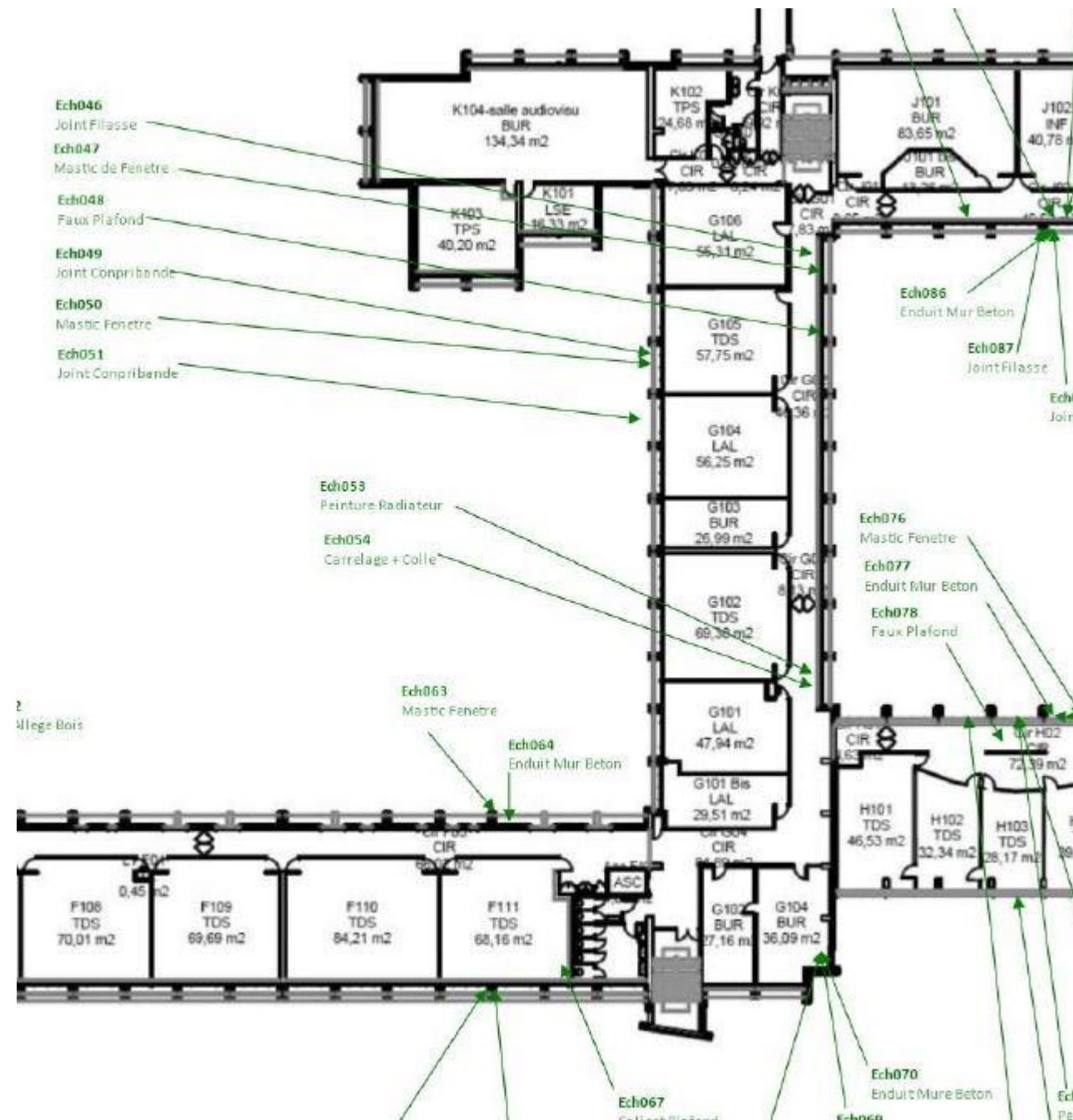

Nom du plan : Plan de prélèvement R+1- Batiment G - Dossier 2020-01994

Planche (Croquis) de repérage Technique

Entreprise réalisant le repérage :

CDIM SAS

Rédacteur : ALEMANY olivier

Adresse du bien :

Bâtiment G
Bâtiments Stendhal
1880 avenue centrale

38610 GIERES

Informations relatives au rapport du repérage :

Réf. du rapport :
2022/04623_recollement BAT_G

Date : 05/03/2022



Planche (Croquis) de repérage Technique

Rédacteur : ALEMANY olivier

38610 GIERES

Réf. du rapport :
2022/04623 recollement BAT_G

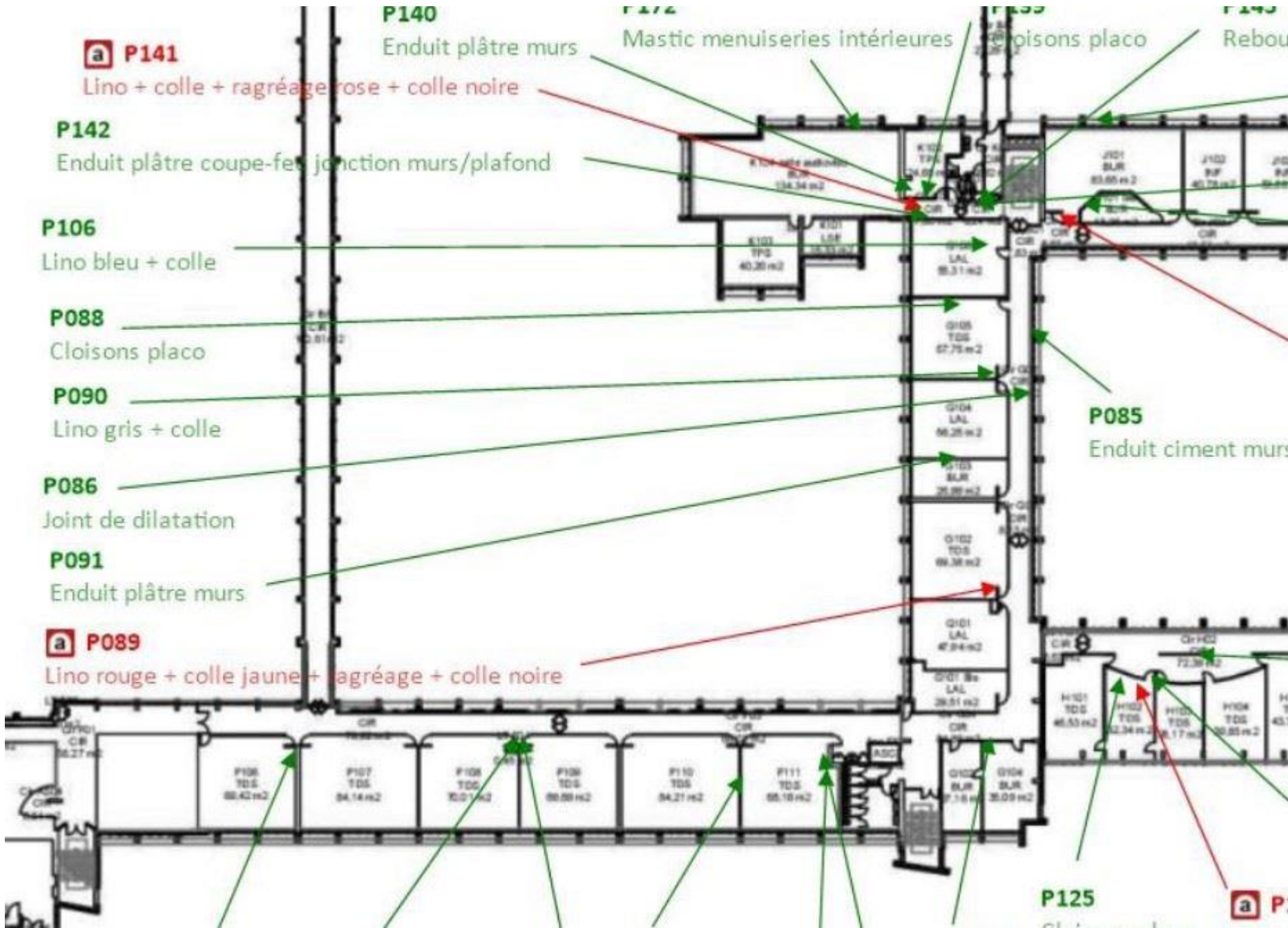
Date : 05/03/2022



SAVOIE / HAUTE SAVOIE

Compagnie d'assurance : AXA n°10272640004

Rapport du :05/03/2022 - Page 14 sur 31

Nom du plan : Plan de prélèvement R+2- Batiment G - Dossier 2020-01994

Planche (Croquis) de repérage Technique

Entreprise réalisant le repérage :

CDIM SAS

Rédacteur : ALEMANY olivier

Adresse du bien :

Bâtiment G
Bâtiments Stendhal
1880 avenue centrale

38610 GIERES

Informations relatives au rapport du repérage :

Réf. du rapport :
2022/04623_recollement BAT_G

Date : 05/03/2022

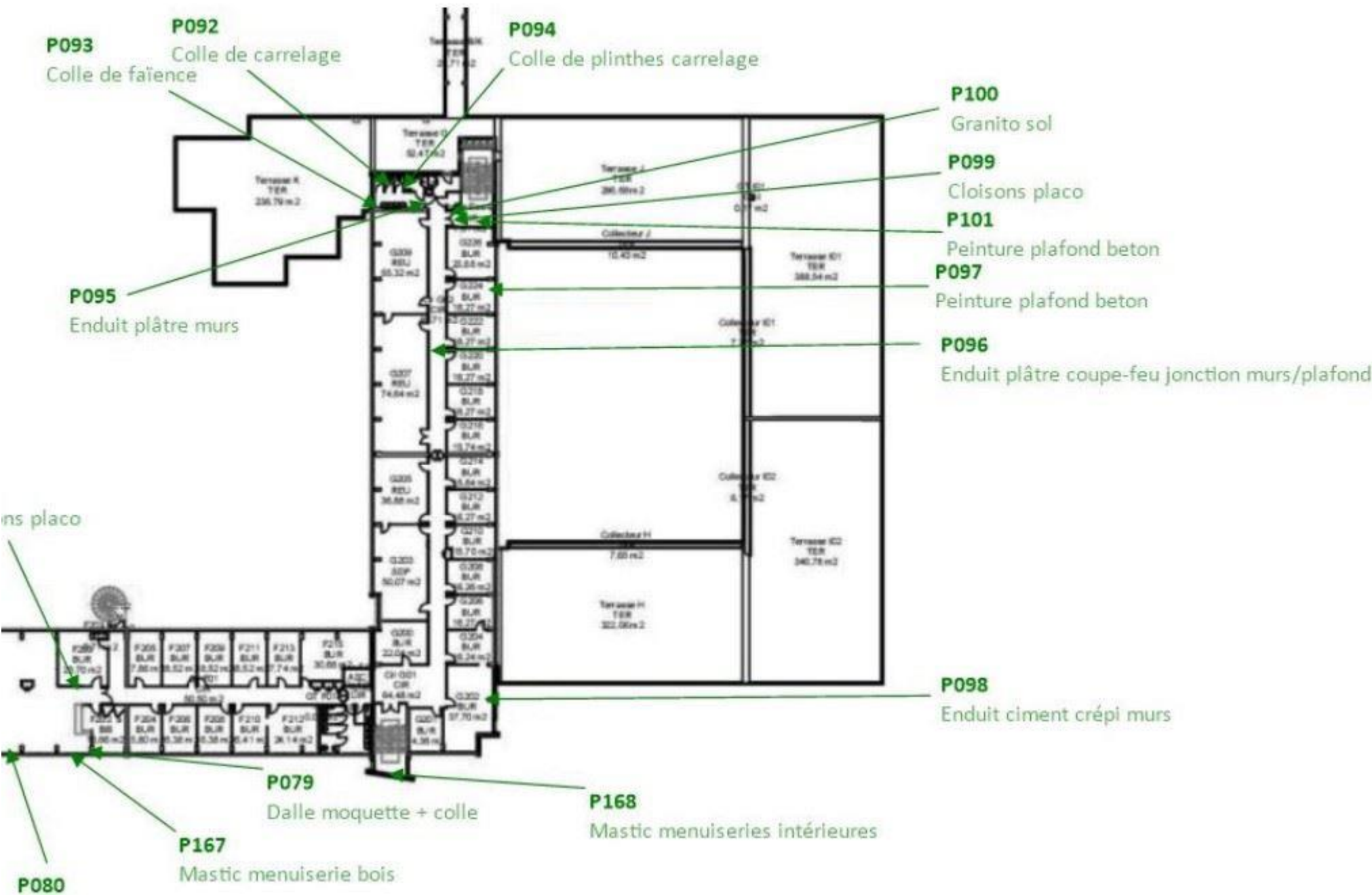

Nom du plan : Plan de prélèvement R+3 - Batiment G - Dossier 2020-02767-1

Planche (Croquis) de repérage Technique

Entreprise réalisant le repérage :

CDIM SAS

Rédacteur : ALEMANY olivier

Adresse du bien :

Bâtiment G
Bâtiments Stendhal
1880 avenue centrale

38610 GIERES

Informations relatives au rapport du repérage :

Réf. du rapport :
2022/04623_recollement BAT_G

Date : 05/03/2022

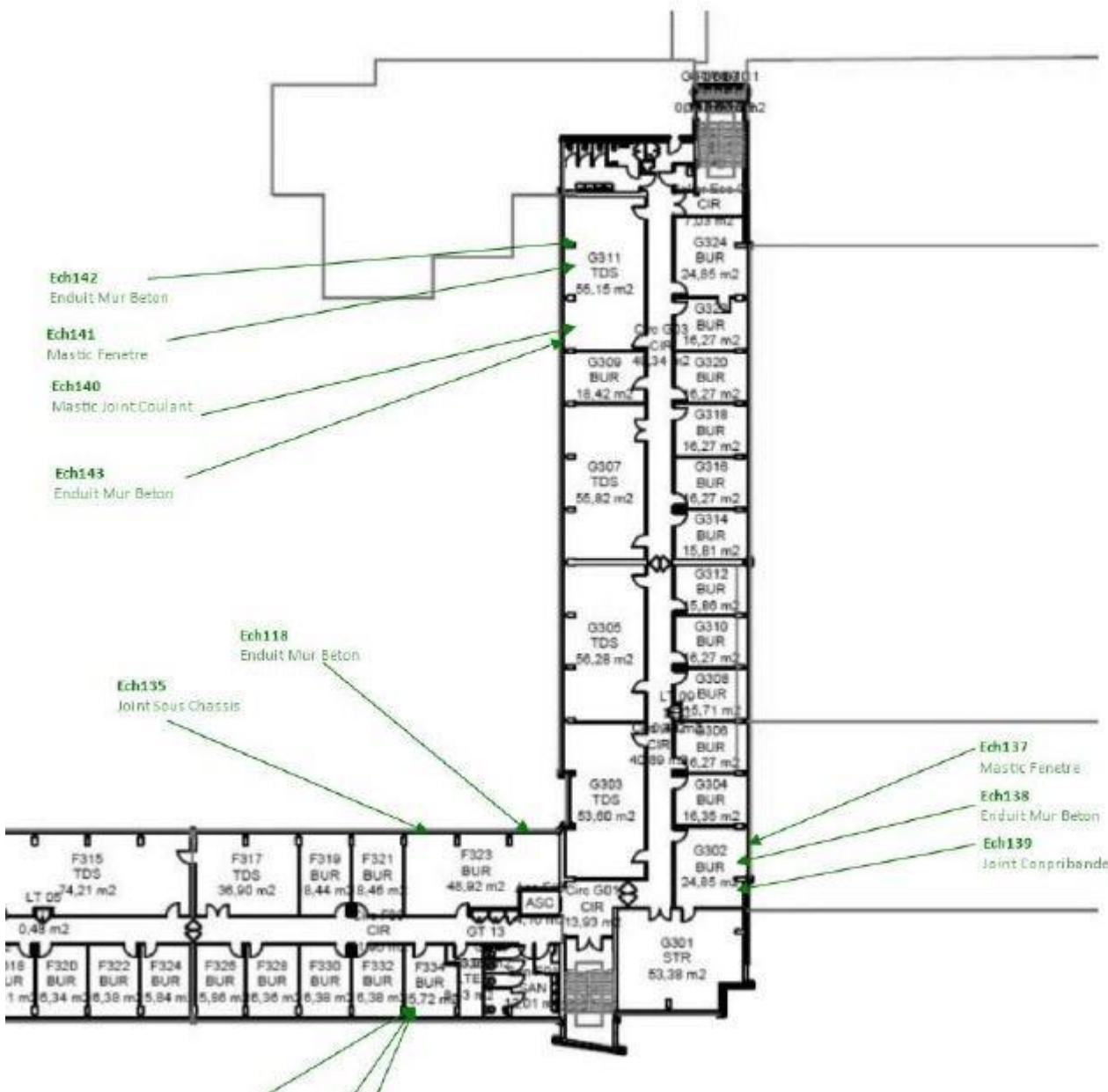

Nom du plan : Plan de prélèvement R+3- Batiment G - Dossier 2020-01994

Planche (Croquis) de repérage Technique

Entreprise réalisant le repérage :

CDIM SAS

Rédacteur : ALEMANY olivier

Adresse du bien :

Bâtiment G
Bâtiments Stendhal
1880 avenue centrale

38610 GIERES

Informations relatives au rapport du repérage :

Réf. du rapport :
2022/04623_recollement BAT_G

Date : 05/03/2022



Planche (Croquis) de repérage Technique

CDIM SAS

Adresse du bien :

38610 GIERES

Réf. du rapport :
2022/04623 recollement BAT_G

Date : 05/03/2022

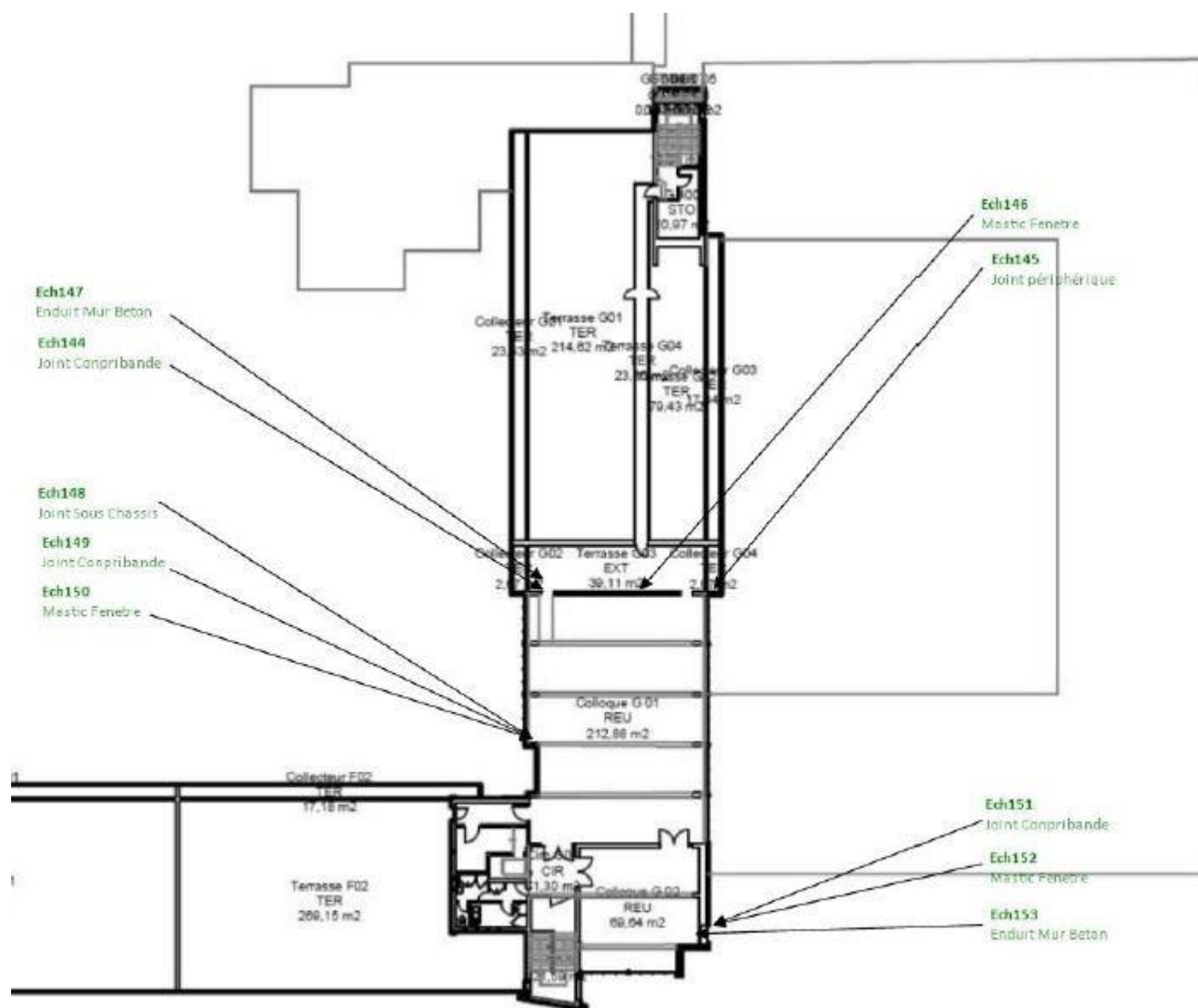

Nom du plan : Plan de prélèvement R+4- Batiment G - Dossier 2020-01994

Planche (Croquis) de repérage Technique

Entreprise réalisant le repérage :

CDIM SAS

Rédacteur : ALEMANY olivier

Adresse du bien :

Bâtiment G
Bâtiments Stendhal
1880 avenue centrale

38610 GIERES

Informations relatives au rapport du repérage :

Réf. du rapport :
2022/04623_recollement BAT_G

Date : 05/03/2022

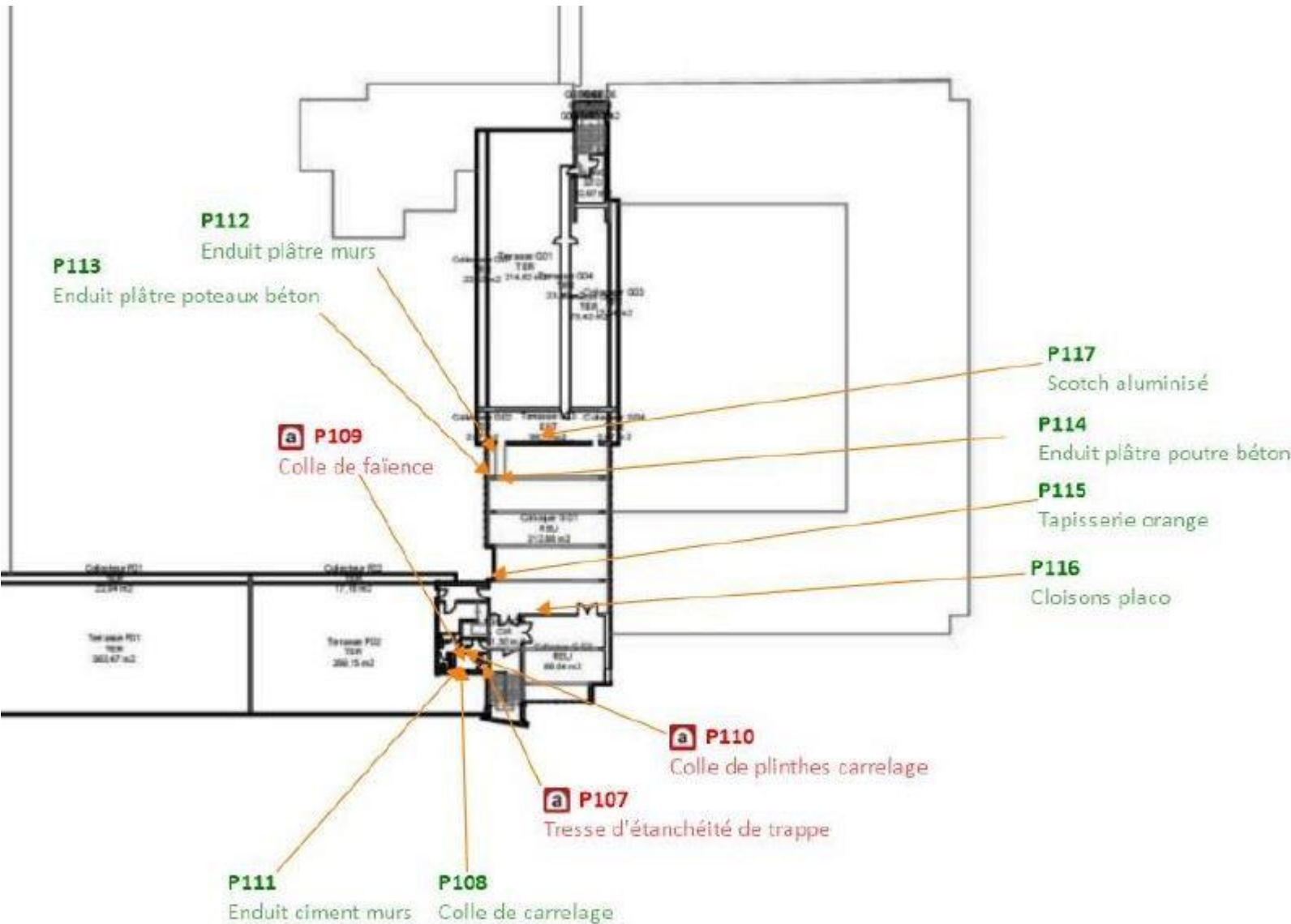

Nom du plan : Plan de prélèvement EXT- Batiment G - Dossier 2020-01994

Planche (Croquis) de repérage Technique

Entreprise réalisant le repérage :

CDIM SAS

Rédacteur : ALEMANY olivier

Adresse du bien :

Bâtiment G
Bâtiments Stendhal
1880 avenue centrale

38610 GIERES

Informations relatives au rapport du repérage :

Réf. du rapport :
2022/04623_recollement BAT_G

Date : 05/03/2022

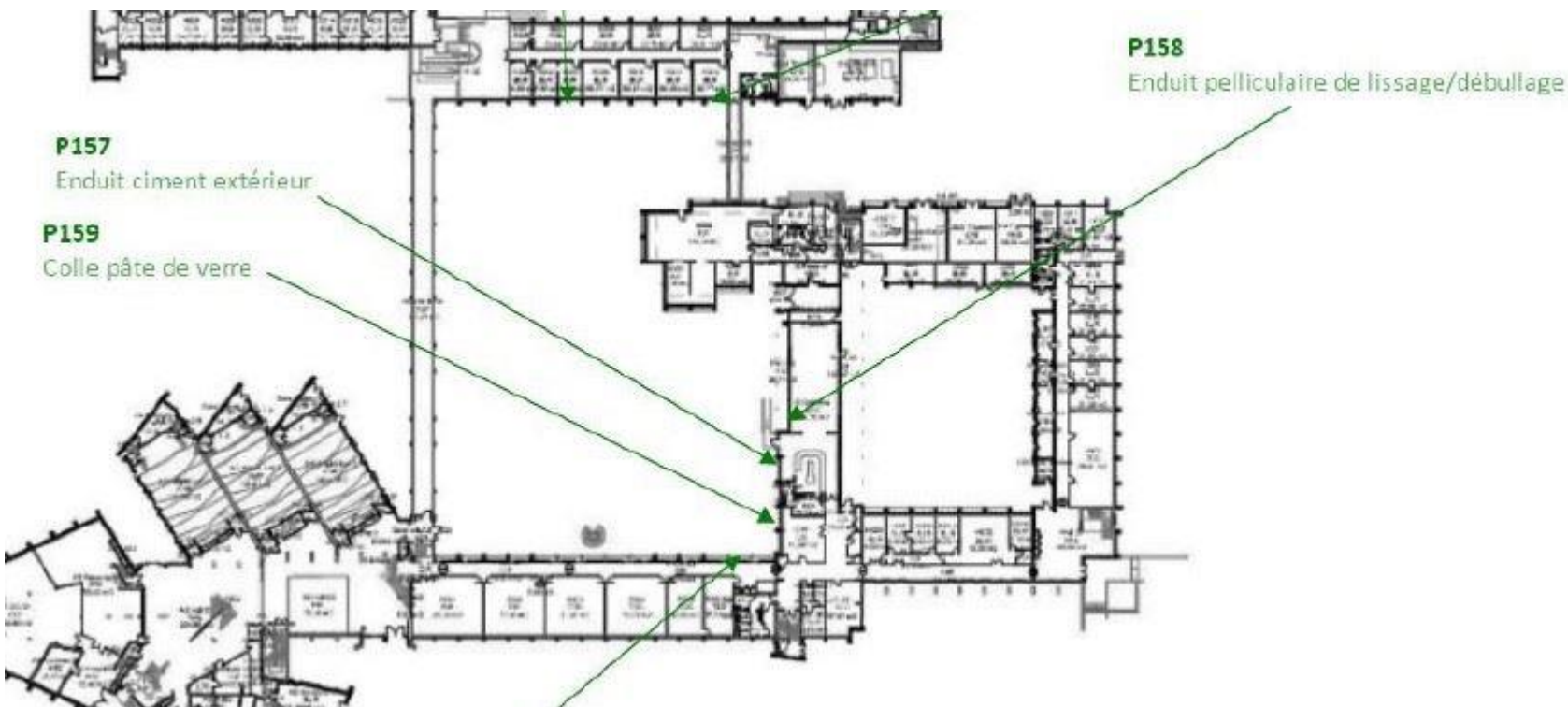

Nom du plan : Plans de zonage Amiante

Planche (Croquis) de repérage Technique

Entreprise réalisant le repérage :

CDIM SAS

Rédacteur : ALEMANY olivier

Adresse du bien :

Bâtiment G
Bâtiments Stendhal
1880 avenue centrale

38610 GIERES

Informations relatives au rapport du repérage :

Réf. du rapport :
2022/04623_recollement BAT_G

Date : 05/03/2022

Plans de zonage Amiante

Nom du plan : Plan de zonage Amiante R+1 - Batiment G - Dossier 2020-01994

Planche (Croquis) de repérage Technique

Entreprise réalisant le repérage :

CDIM SAS

Rédacteur : ALEMANY olivier

Adresse du bien :

Bâtiment G
Bâtiments Stendhal
1880 avenue centrale

38610 GIERES

Informations relatives au rapport du repérage :

Réf. du rapport :
2022/04623_recollement BAT_G

Date : 05/03/2022



Planche (Croquis) de repérage Technique

Date : 05/03/2022

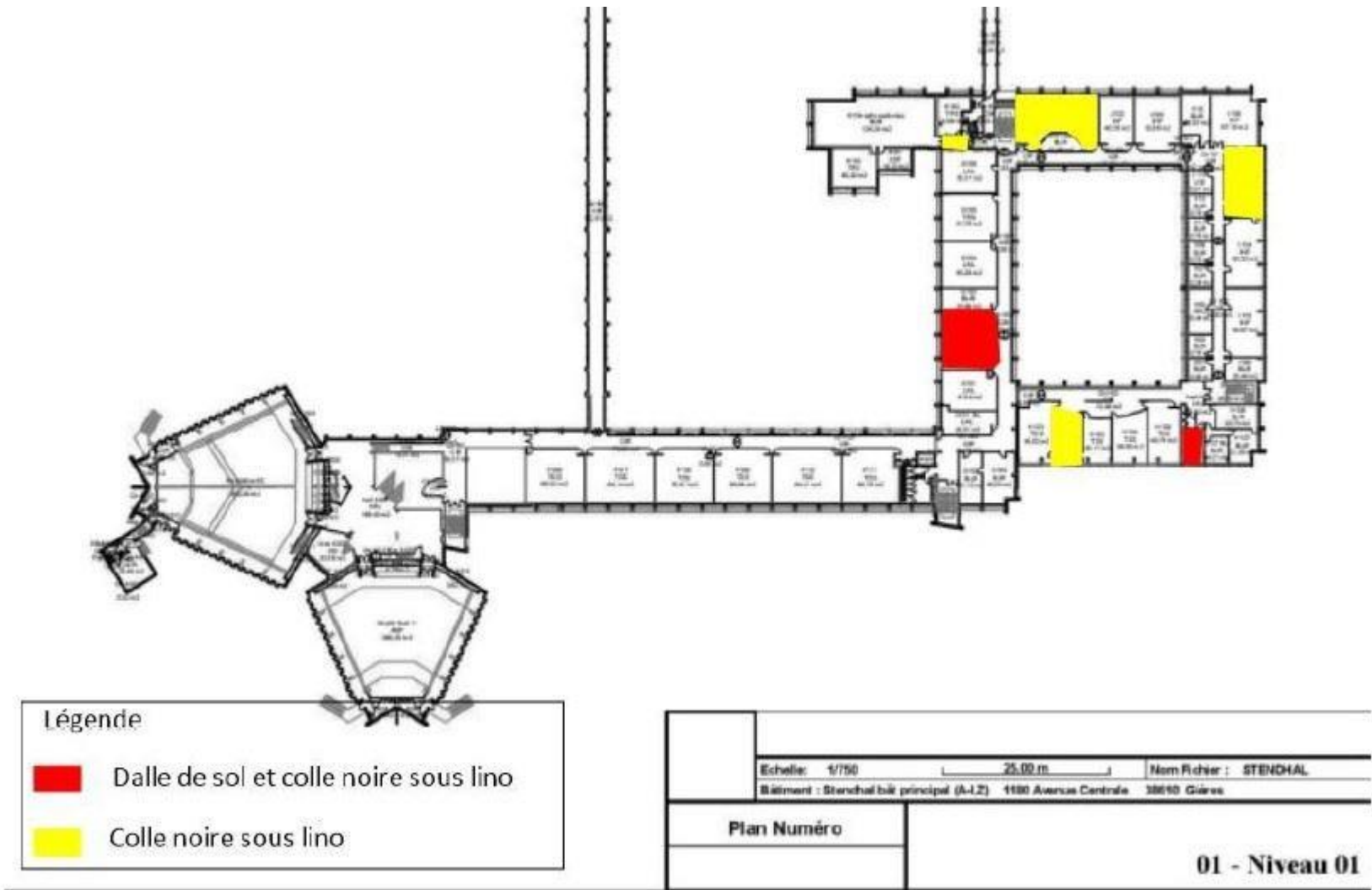
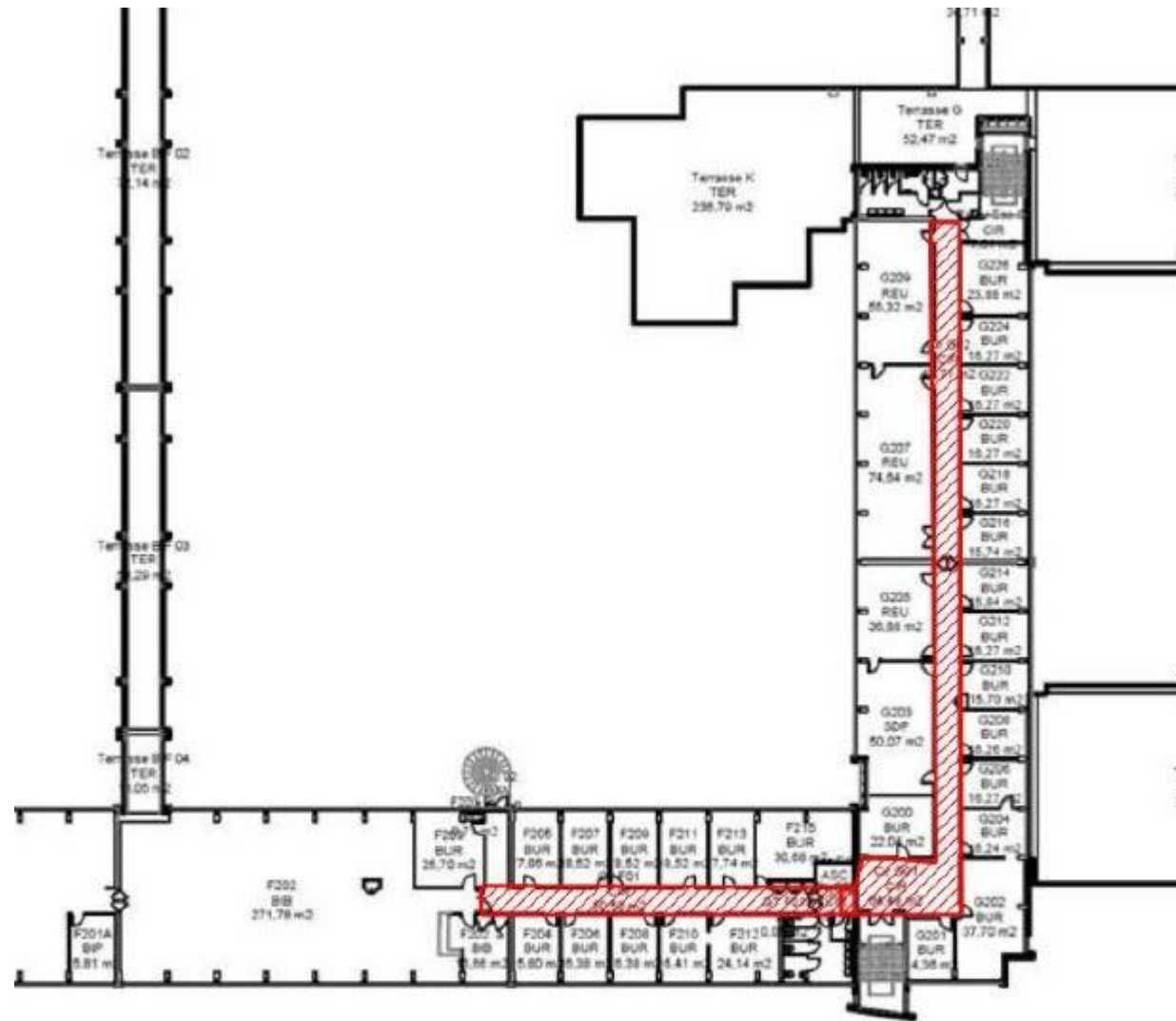

 Dalles de sol + Colle noire amiantées

Planche (Croquis) de repérage Technique

Date : 05/03/2022

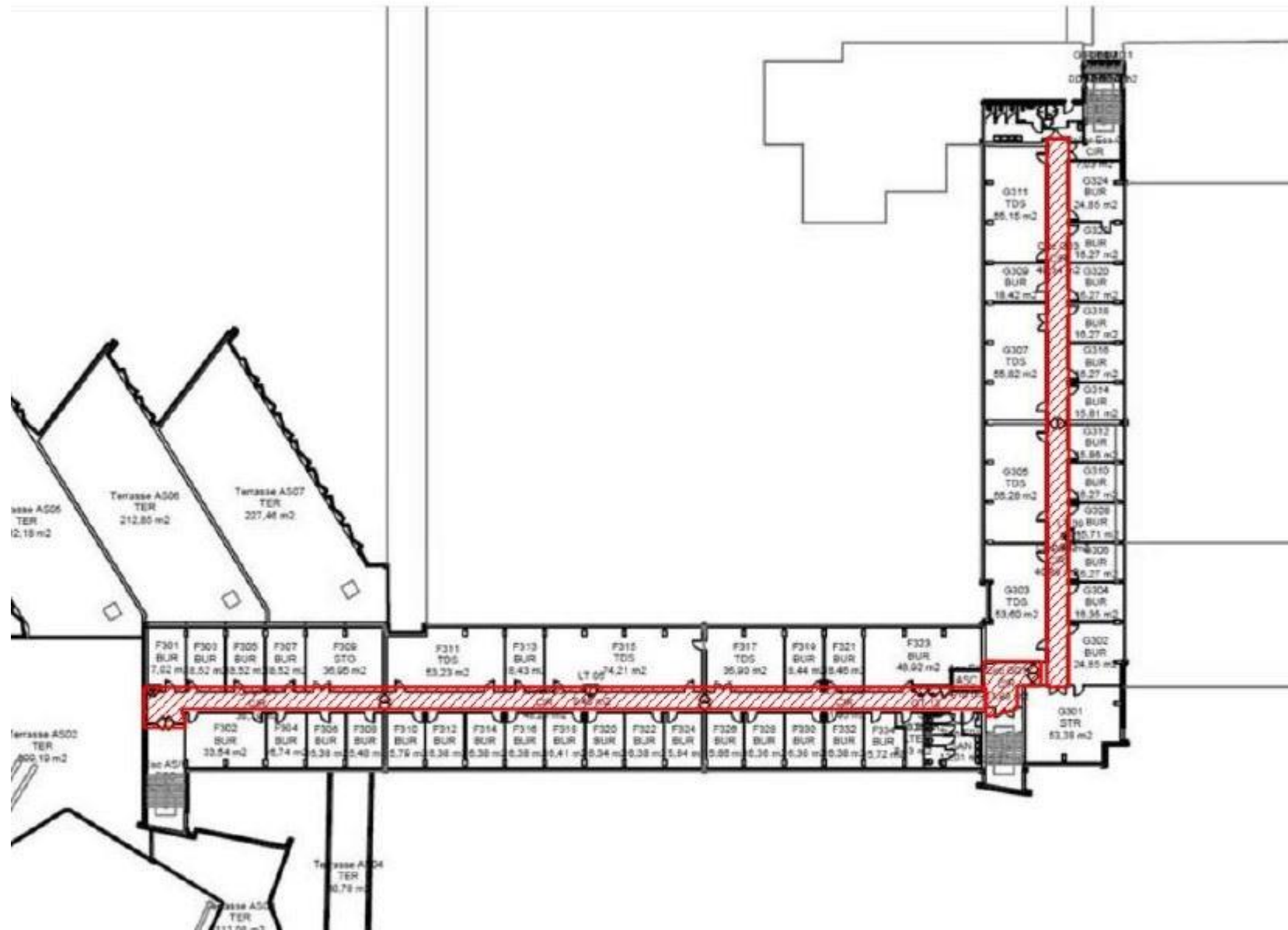

 Dalles de sol + Colle noire amiantées

Nom du plan : Plan de zonage Amiante R+4 - Batiment G - Dossier 2020-01994

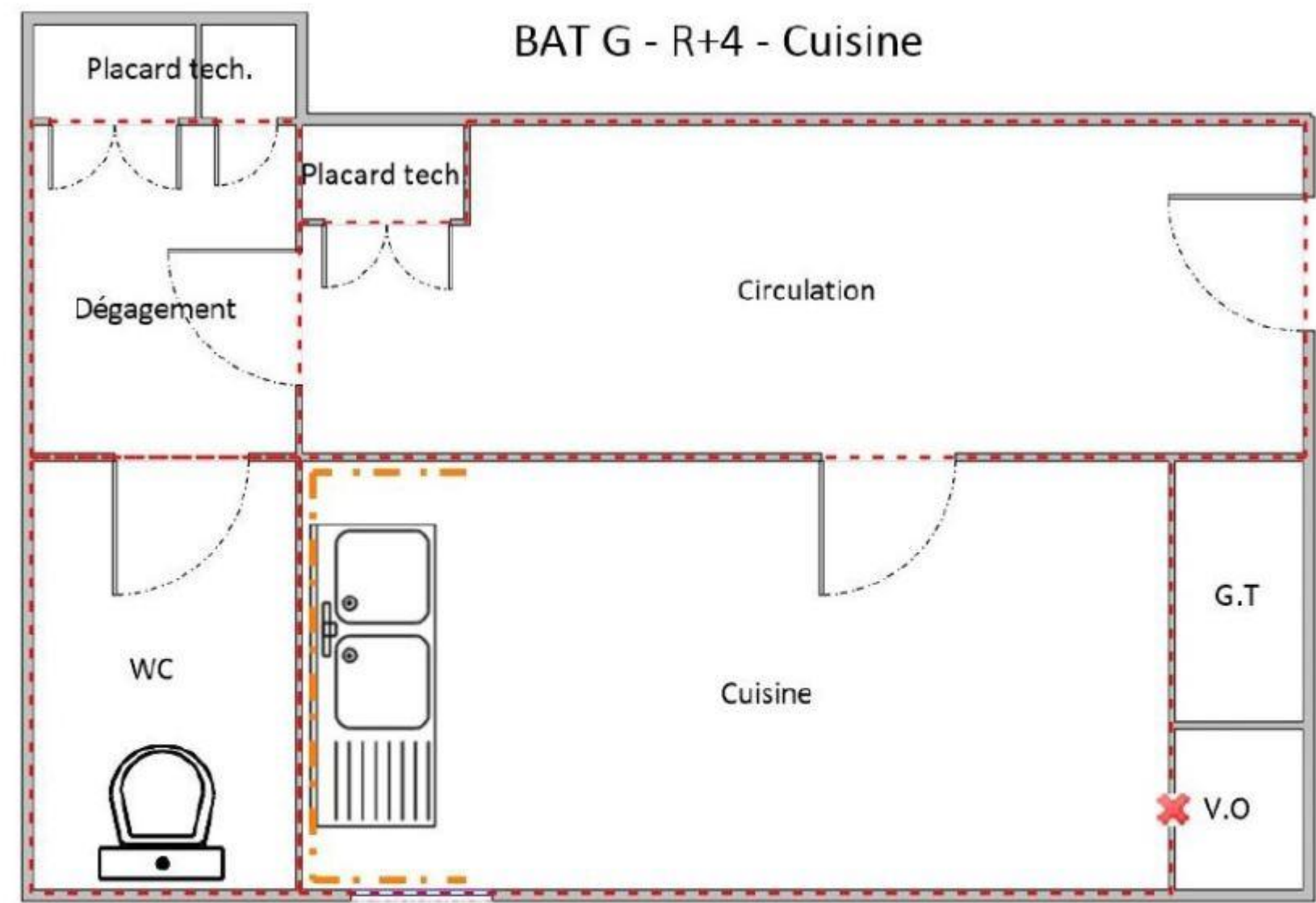

Légende

Colle de plinthes carrelage

Colle de faïence

Planche (Croquis) de repérage Technique

Entreprise réalisant le repérage :

CDIM SAS

Rédacteur : ALEMANY olivier

Adresse du bien :

Bâtiment G
Bâtiments Stendhal
1880 avenue centrale

38610 GIERES

Informations relatives au rapport du repérage :

Réf. du rapport :
2022/04623_recollement BAT_G

Date : 05/03/2022

Nom du plan : Plan de zonage Amiante R+4 - Batiment G - Dossier 2020-02767-1

Planche (Croquis) de repérage Technique

Entreprise réalisant le repérage :

CDIM SAS

Rédacteur : ALEMANY olivier

Adresse du bien :

Bâtiment G
Bâtiments Stendhal
1880 avenue centrale

38610 GIERES

Informations relatives au rapport du repérage :

Réf. du rapport :
2022/04623_recollement BAT_G

Date : 05/03/2022



Planche (Croquis) de repérage Technique

Rédacteur : ALEMANY olivier

38610 GIERES

Date : 05/03/2022

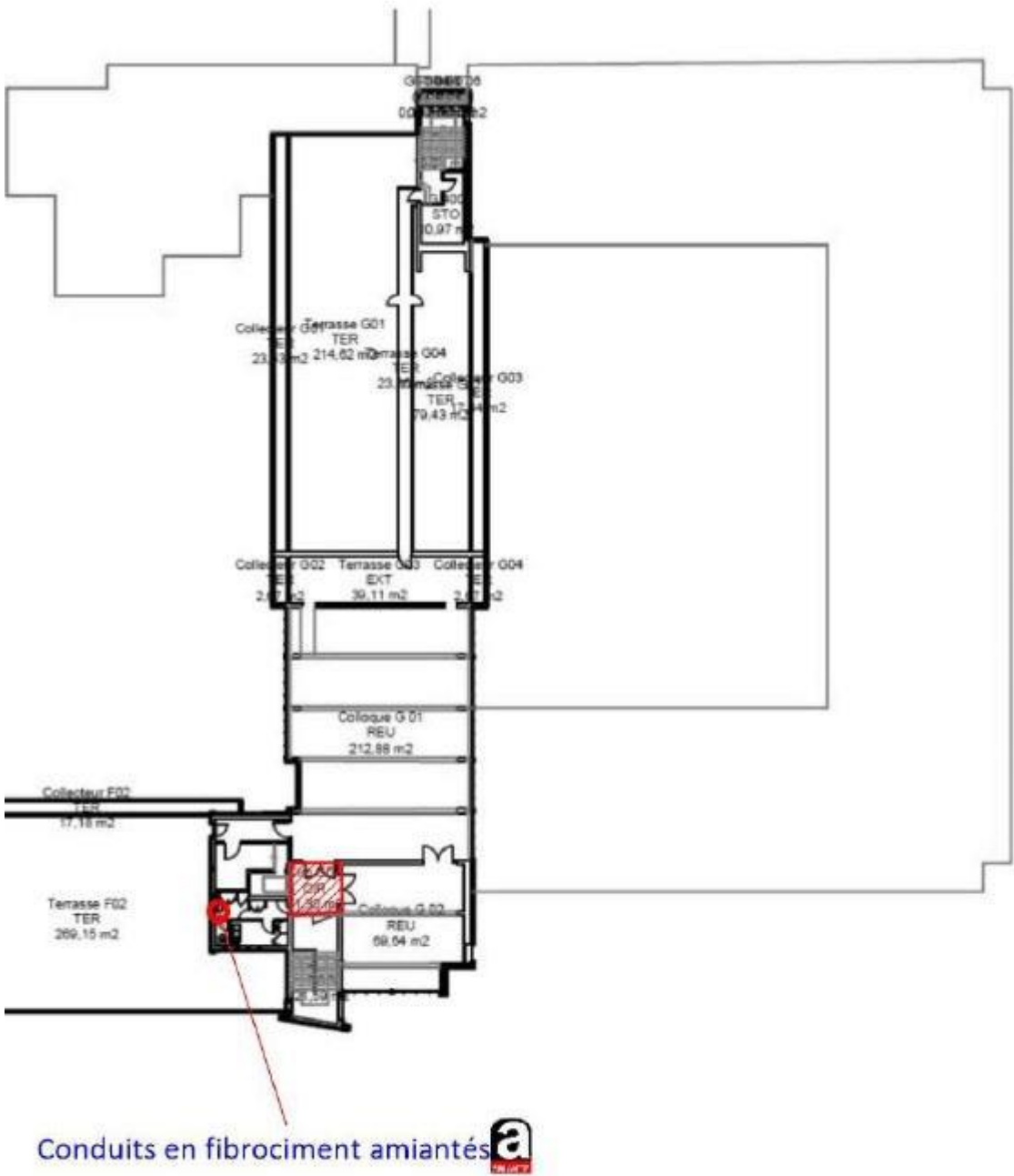
Plans de prélèvements

Nom du plan : Plan de prélèvement RDC - Batiment H - Dossier 2020-01994

Planche (Croquis) de repérage Technique

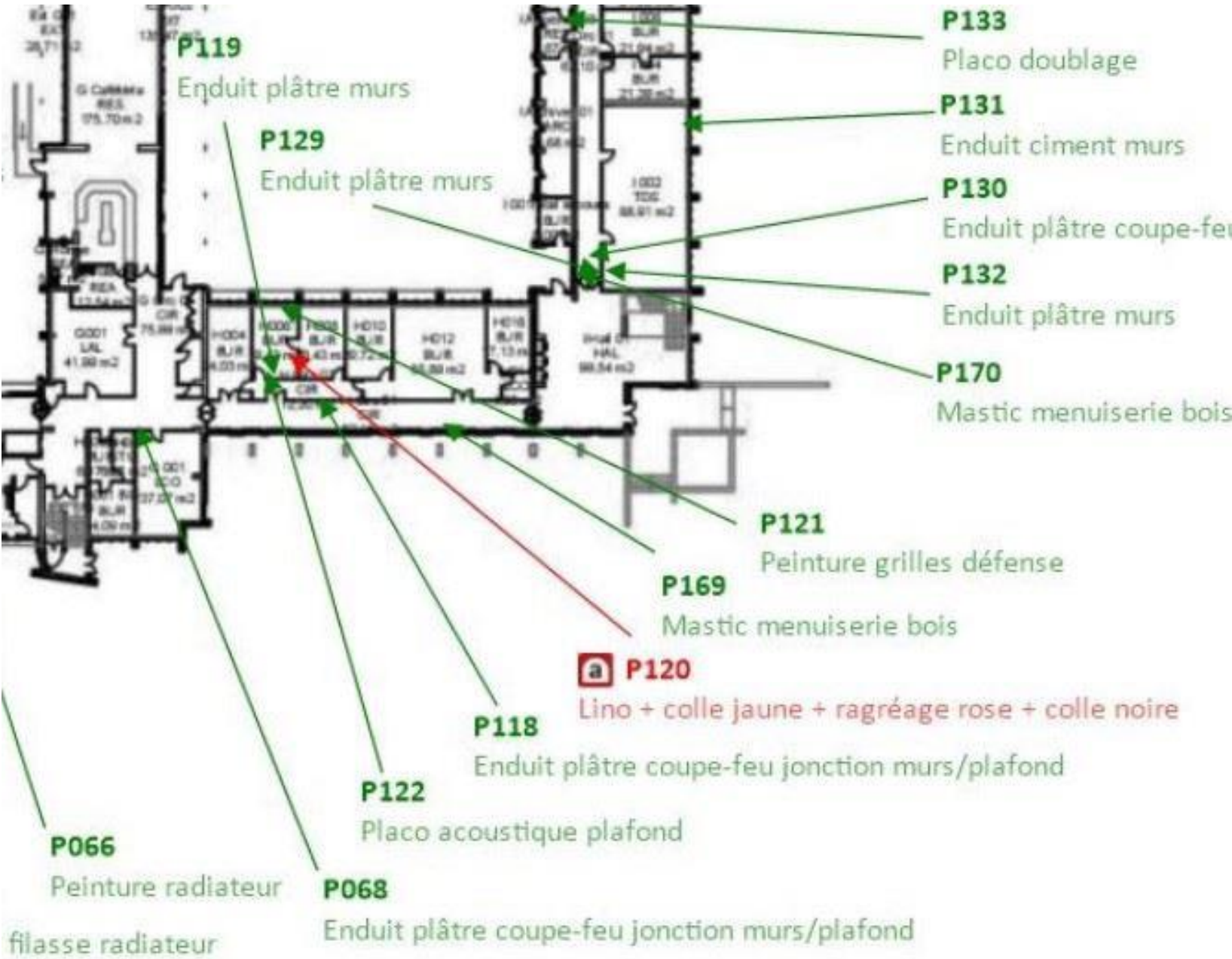

Entreprise réalisant le repérage :

CDIM SAS

Rédacteur : ALEMANY olivier

Adresse du bien :

Bâtiment H
Bâtiments Stendhal
1880 avenue centrale

38610 GIERES

Informations relatives au rapport du repérage :

Réf. du rapport :
2022/04623_recollement BAT_H

Date : 05/03/2022

Planche (Croquis) de repérage Technique

Rédacteur : ALEMANY olivier

38610 GIERES

Réf. du rapport :
2022/04623_recollement BAT_H

Date : 05/03/2022

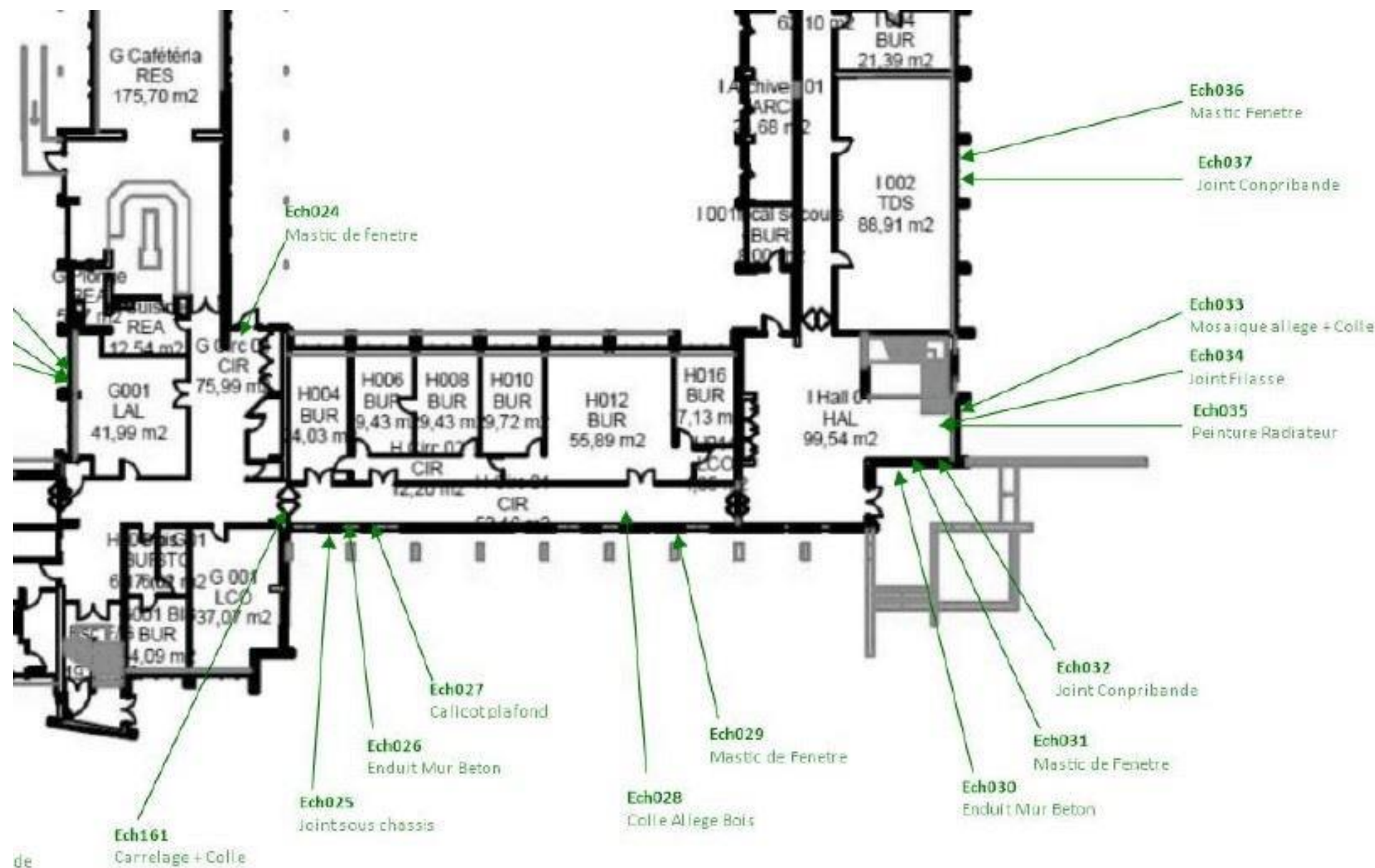

C

Nom du plan : Plan de prélèvement R+1- Batiment H - Dossier 2020-01994

Planche (Croquis) de repérage Technique

Entreprise réalisant le repérage :

CDIM SAS

Rédacteur : ALEMANY olivier

Adresse du bien :

Bâtiment H
Bâtiments Stendhal
1880 avenue centrale

38610 GIERES

Informations relatives au rapport du repérage :

Réf. du rapport :
2022/04623_recollement BAT_H

Date : 05/03/2022

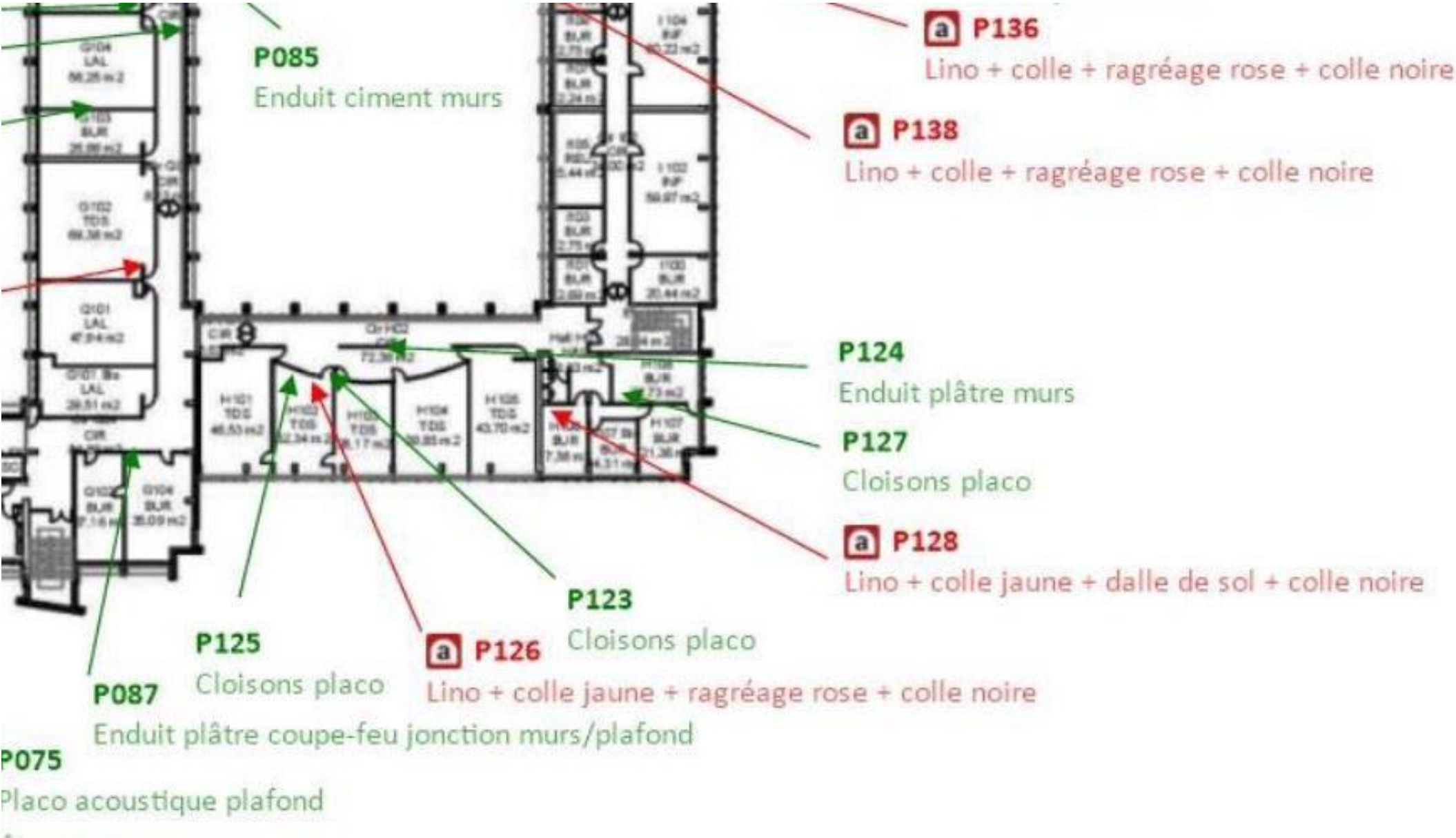

Nom du plan : Plan de prélèvement R+1- Batiment H - Dossier 2020-02767-1

Planche (Croquis) de repérage Technique

Entreprise réalisant le repérage :

CDIM SAS

Rédacteur : ALEMANY olivier

Adresse du bien :

Bâtiment H
Bâtiments Stendhal
1880 avenue centrale

38610 GIERES

Informations relatives au rapport du repérage :

Réf. du rapport :
2022/04623_recollement BAT_H

Date : 05/03/2022

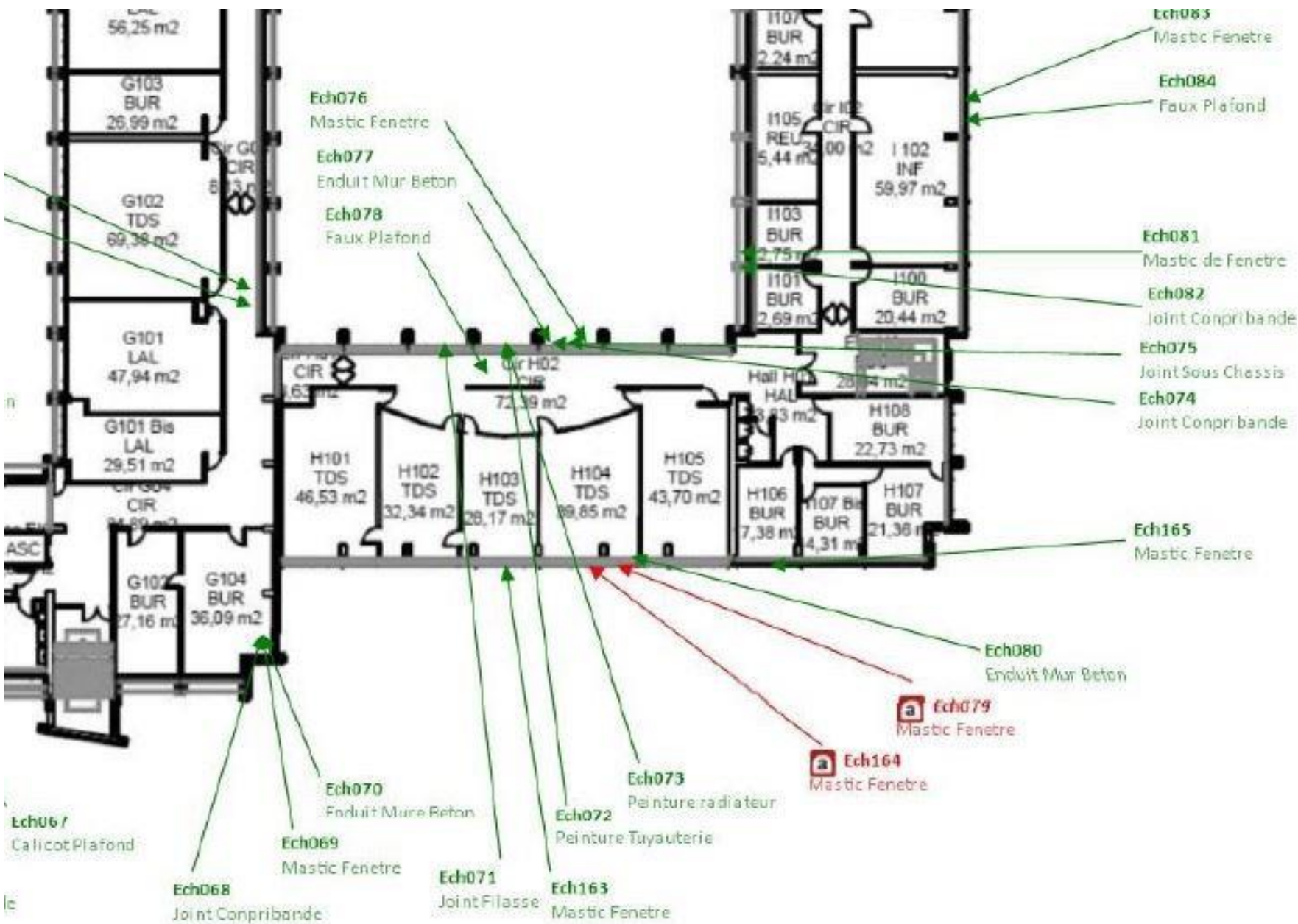

Nom du plan : Plans de zonage Amiante

Planche (Croquis) de repérage Technique

Entreprise réalisant le repérage :

CDIM SAS

Rédacteur : ALEMANY olivier

Adresse du bien :

Bâtiment H
Bâtiments Stendhal
1880 avenue centrale

38610 GIERES

Informations relatives au rapport du repérage :

Réf. du rapport :
2022/04623_recollement BAT_H

Date : 05/03/2022

Plans de zonage Amiante

Nom du plan : Plan de zonage Amiante - RDC - Batiment H - Dossier 2020-1994

Planche (Croquis) de repérage Technique

Entreprise réalisant le repérage :

CDIM SAS

Rédacteur : ALEMANY olivier

Adresse du bien :

Bâtiment H
Bâtiments Stendhal
1880 avenue centrale

38610 GIERES



Informations relatives au rapport du repérage :

Réf. du rapport :
2022/04623_recollement BAT_H

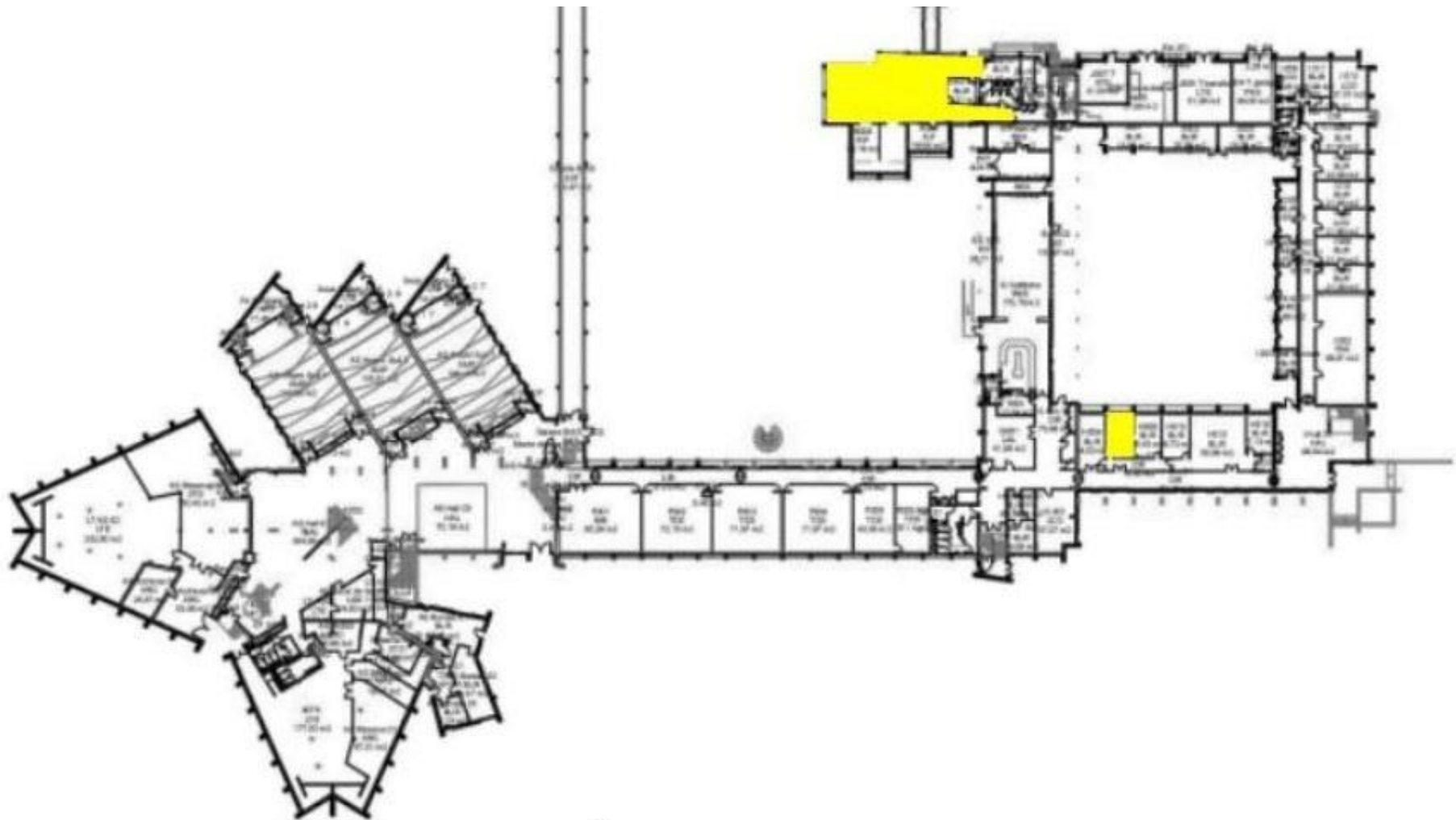
Date : 05/03/2022



Légende

-  Dalle de sol et colle noire sous lino
-  Colle noire sous lino

Echelle: 1/800		Nom Fichier : STENDHAL
Bâtiment : Stendhal bât principal (A-Z) 1180 Avenue Centrale 38610 Gieres		
Plan Numéro		
		00 - Rdc

Nom du plan : Plan de zonage Amiante - R+1- Batiment H - Dossier 2020-1994

Planche (Croquis) de repérage Technique

Entreprise réalisant le repérage :

CDIM SAS

Rédacteur : ALEMANY olivier

Adresse du bien :

Bâtiment H
Bâtiments Stendhal
1880 avenue centrale

38610 GIERES

Informations relatives au rapport du repérage :

Réf. du rapport :
2022/04623_recollement BAT_H

Date : 05/03/2022

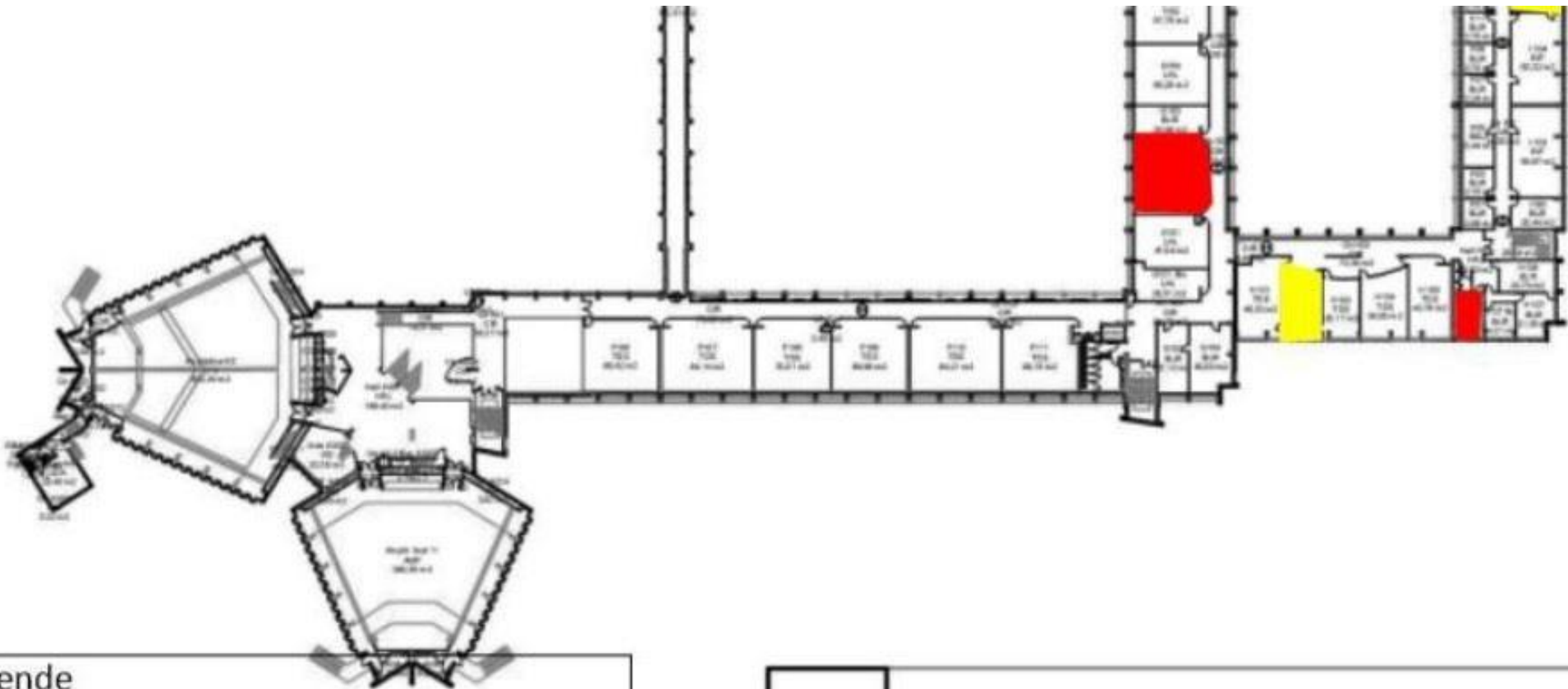

Légende

- Dalle de sol et colle noire sous lino
- Colle noire sous lino

		Echelle: 1/750		25.00 m		Nom Fichier : STENDHAL	
		Bâtiment : Stendhal bât principal (A-LZ)		1180 Avenue Centrale		38610 Gieres	
Plan Numéro		01 - Niveau 01					

Nom du plan : Plan de zonage Amiante - R+1- Batiment H - Dossier 2020-2767-1

Planche (Croquis) de repérage Technique

Entreprise réalisant le repérage :

CDIM SAS

Rédacteur : ALEMANY olivier

Adresse du bien :

Bâtiment H
Bâtiments Stendhal
1880 avenue centrale

38610 GIERES

Informations relatives au rapport du repérage :

Réf. du rapport :
2022/04623_recollement BAT_H

Date : 05/03/2022

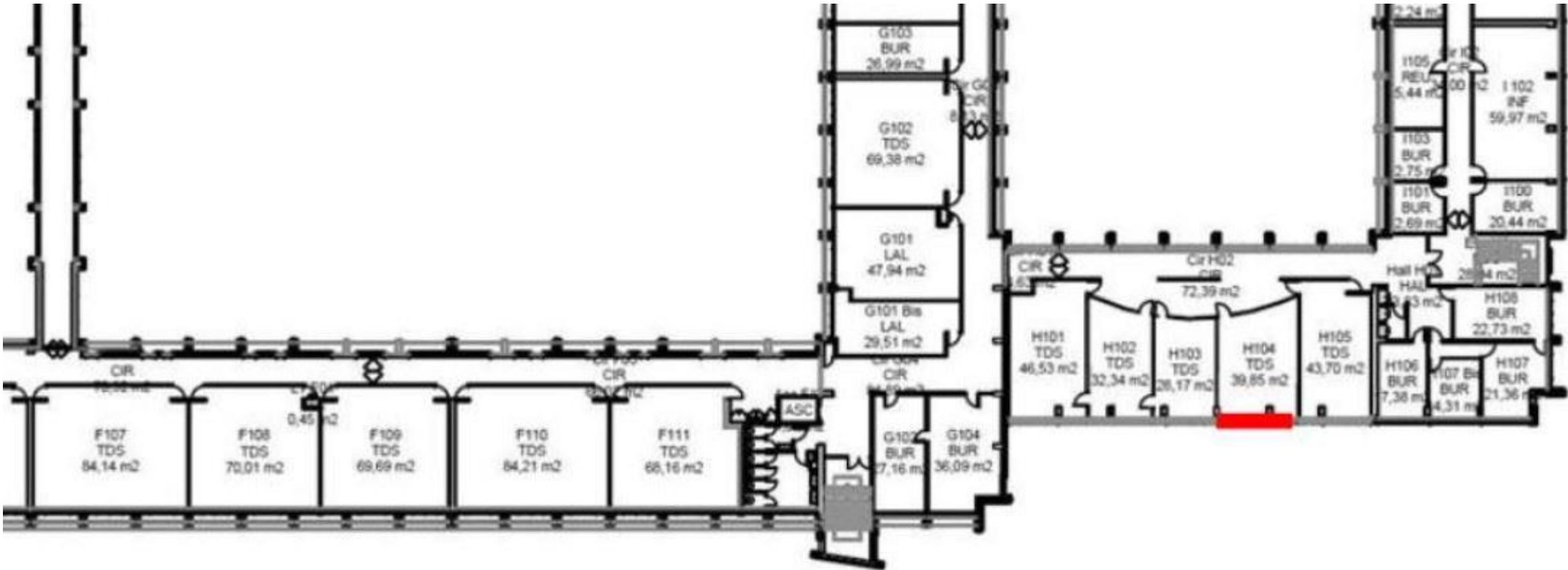

 Mastic de vitrages amiantés 

7.1 - Annexe - Schéma de repérage

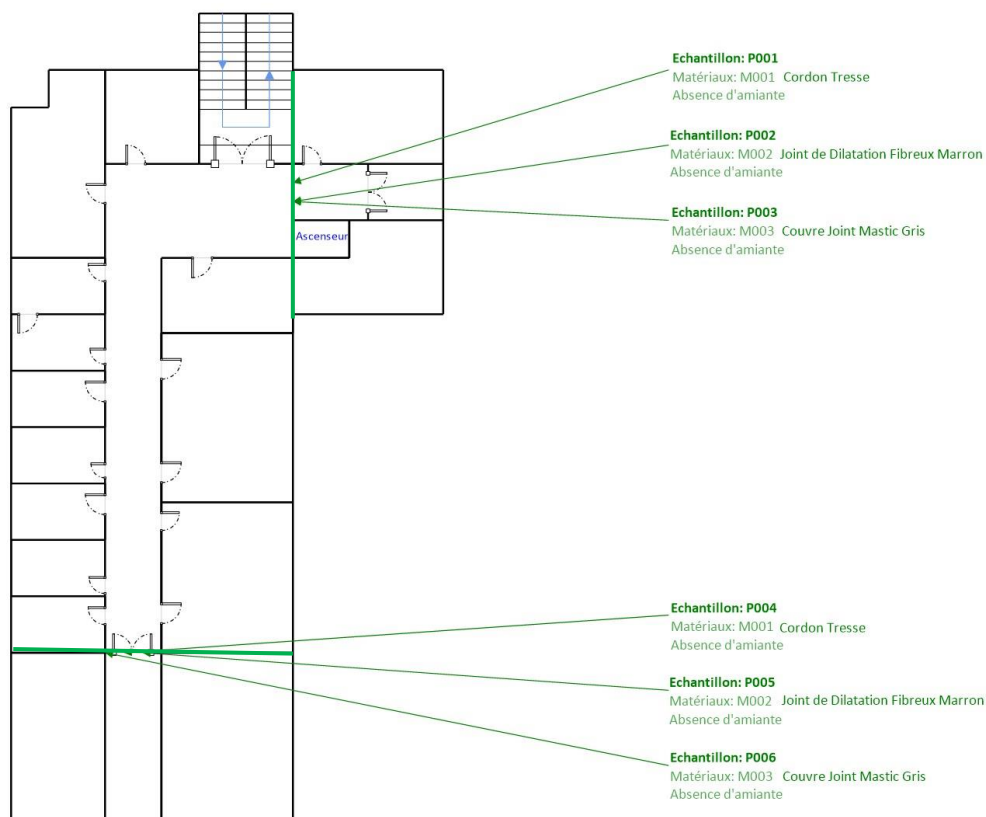

BÂTIMENT G – R+2 – DEGAGEMENT

Planche (croquis) de repérage technique effectué par le cabinet : MINOS GROUP, auteur : Stephan KASTLER
Dossier n° AAT24090036_UGA_STENDHAL_BATIMENT G_JOINT DE DILATATION_V1.00 du 23/09/2024
Adresse du bien : 1561, Rue des Résidences 38610 GIERES

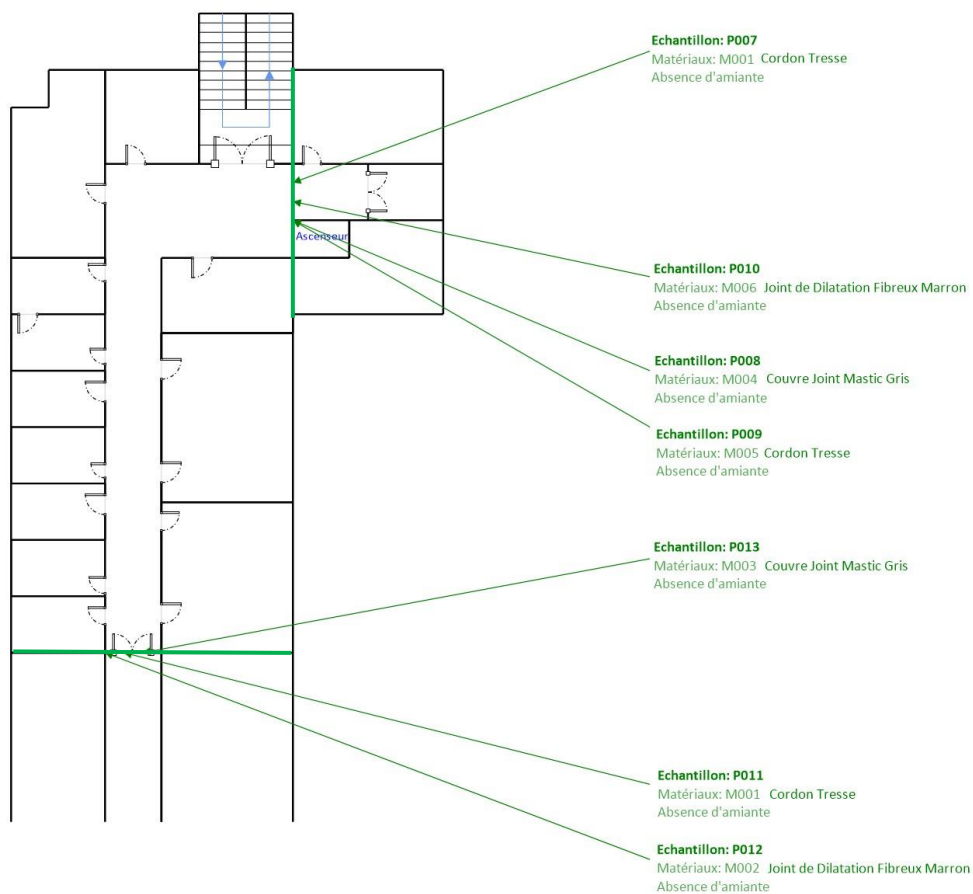

BÂTIMENT G – R+3 – DEGAGEMENT

Planche (croquis) de repérage technique effectué par le cabinet : MINOS GROUP, auteur : Stephan KASTLER
Dossier n° AAT24090036_UGA_STENDHAL_BATIMENT G_JOINT DE DILATATION_V1.00 du 23/09/2024
Adresse du bien : 1561, Rue des Résidences 38610 GIERES

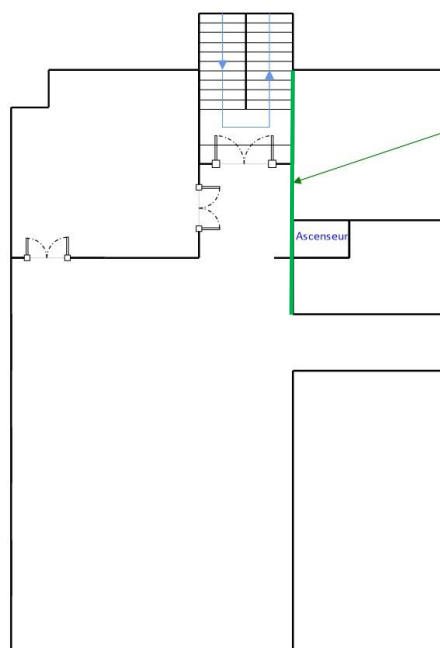

Echantillon: P014

Matériaux: M007 Joint de Dilatation Fibreux Marron
Absence d'amiante

BÂTIMENT G – R+4 – DEGAGEMENT

Planche (croquis) de repérage technique effectué par le cabinet : MINOS GROUP, auteur : Stephan KASTLER
Dossier n° AAT24090036_UGA_STENDHAL_BATIMENT G_JOINT DE DILATATION_V1.00 du 23/09/2024
Adresse du bien : 1561, Rue des Résidences 38610 GIERES

Plan Amphi SUD - Université Stendhal 38000 GRENOBLE
Réalisé par : B.PALACIO
N°Affaire : 003661/2342535/2/1
Révision : 0

Réalisé le : 16/06/2012
Client : Université Stendhal
Niveau : Rez-de-chaussée

Vue thématique:
Marché de nettoyage

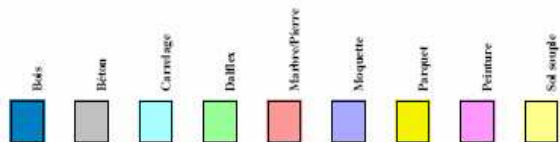

Total Affecté :

Imprimé le 21/06/2012 par 11206

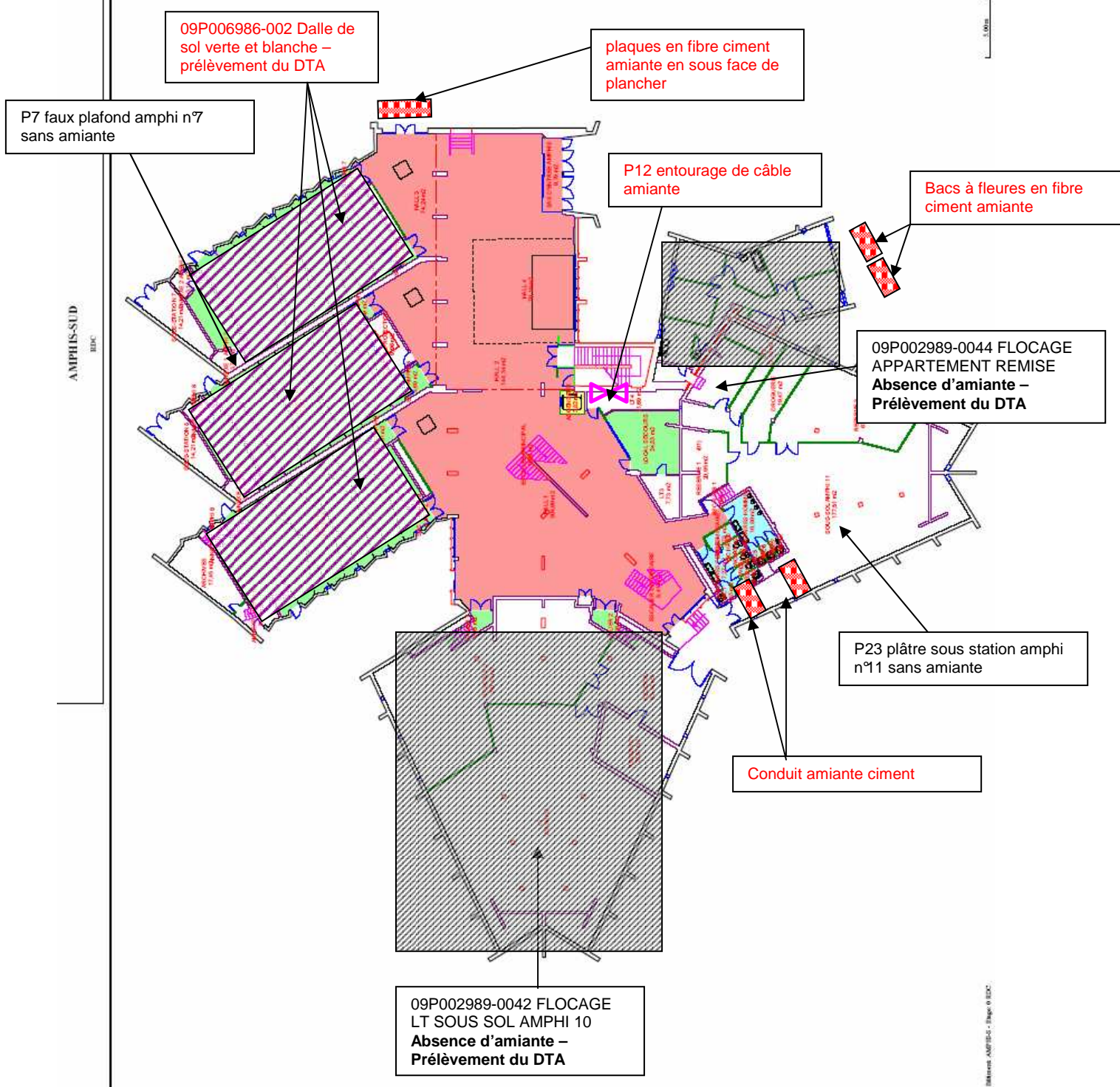

Plan Amphi SUD - Université Stendhal 38000 GRENOBLE

Réalisé par : B.PALACIO
N°Affaire : 003661/2342535/2/1
Révision : 0

Réalisé le : 16/06/2012
Client : Université Stendhal
Niveau : Rez-de-chaussée

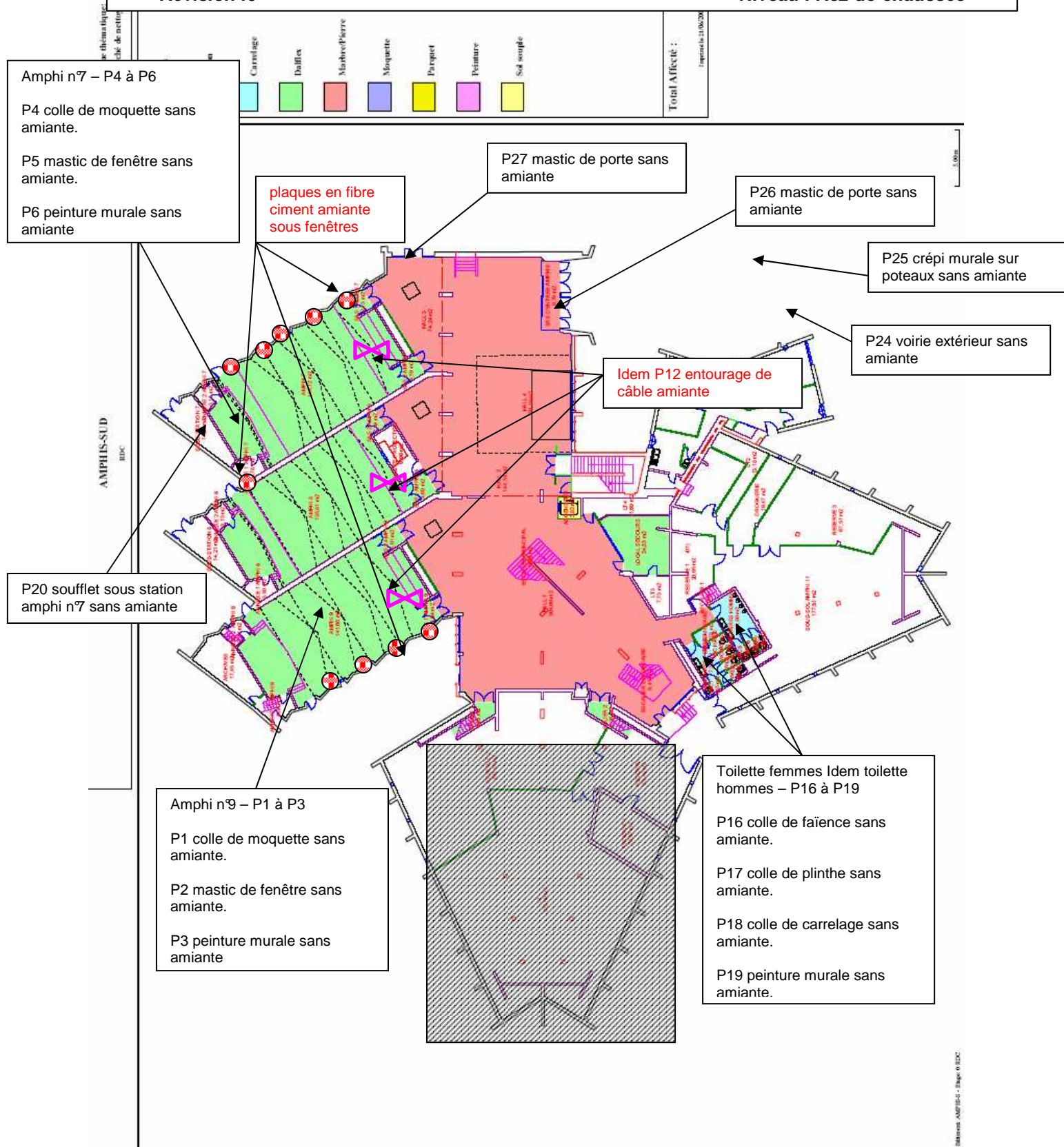

Plan Amphi SUD - Université Stendhal 38000 GRENOBLE

Réalisé par : B.PALICIO
N°Affaire : 003661/2342535/2/1
Révision : 0

Réalisé le : 16/06/2012
Client : Université Stendhal
Niveau : 1^{er} étage

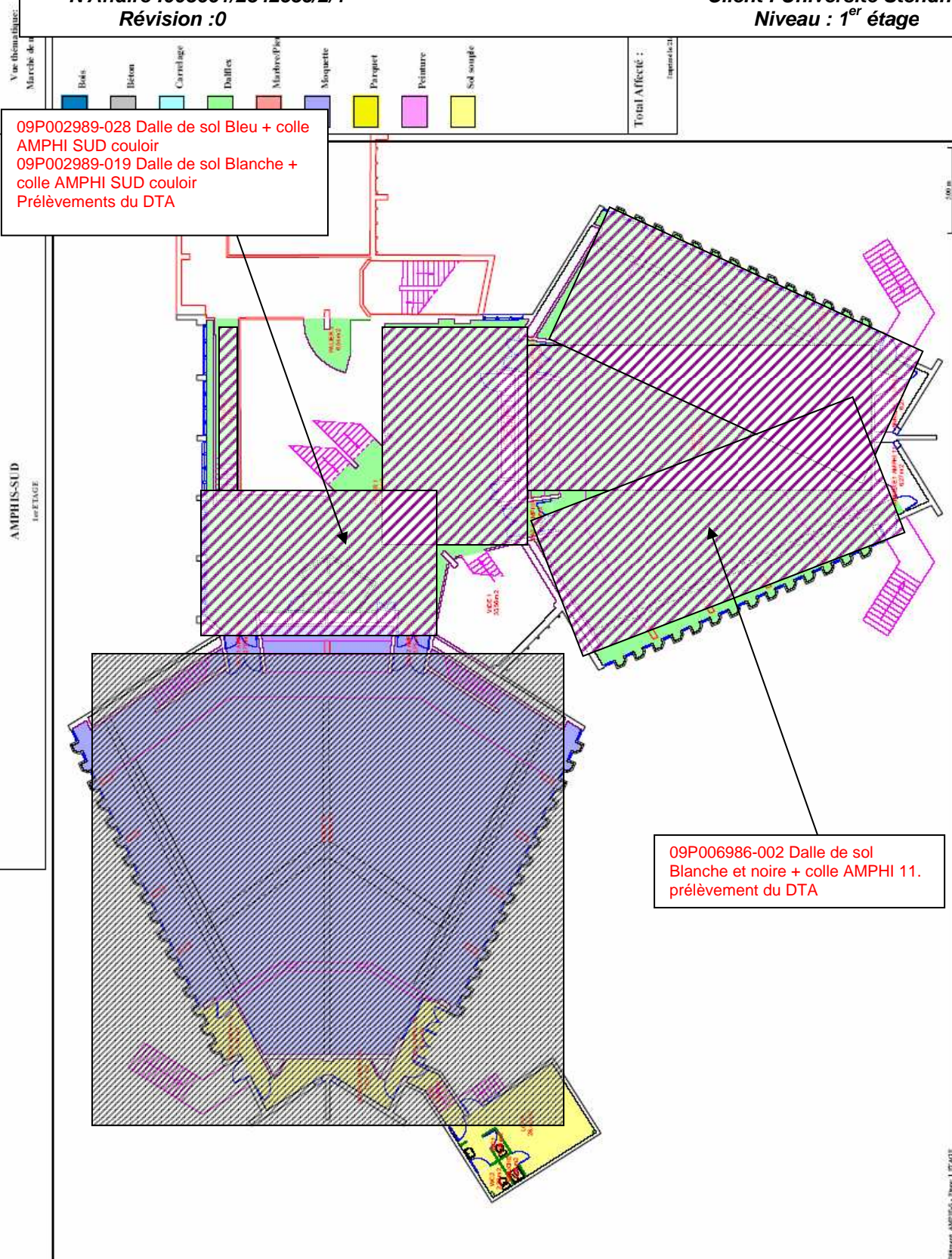

Plan Amphi SUD - Université Stendhal 38000 GRENOBLE

Réalisé par : B.PALACIO
N°Affaire : 003661/2342535/2/1
Révision : 0

Réalisé le : 16/06/2012
Client : Université Stendhal
Niveau : 1^{er} étage

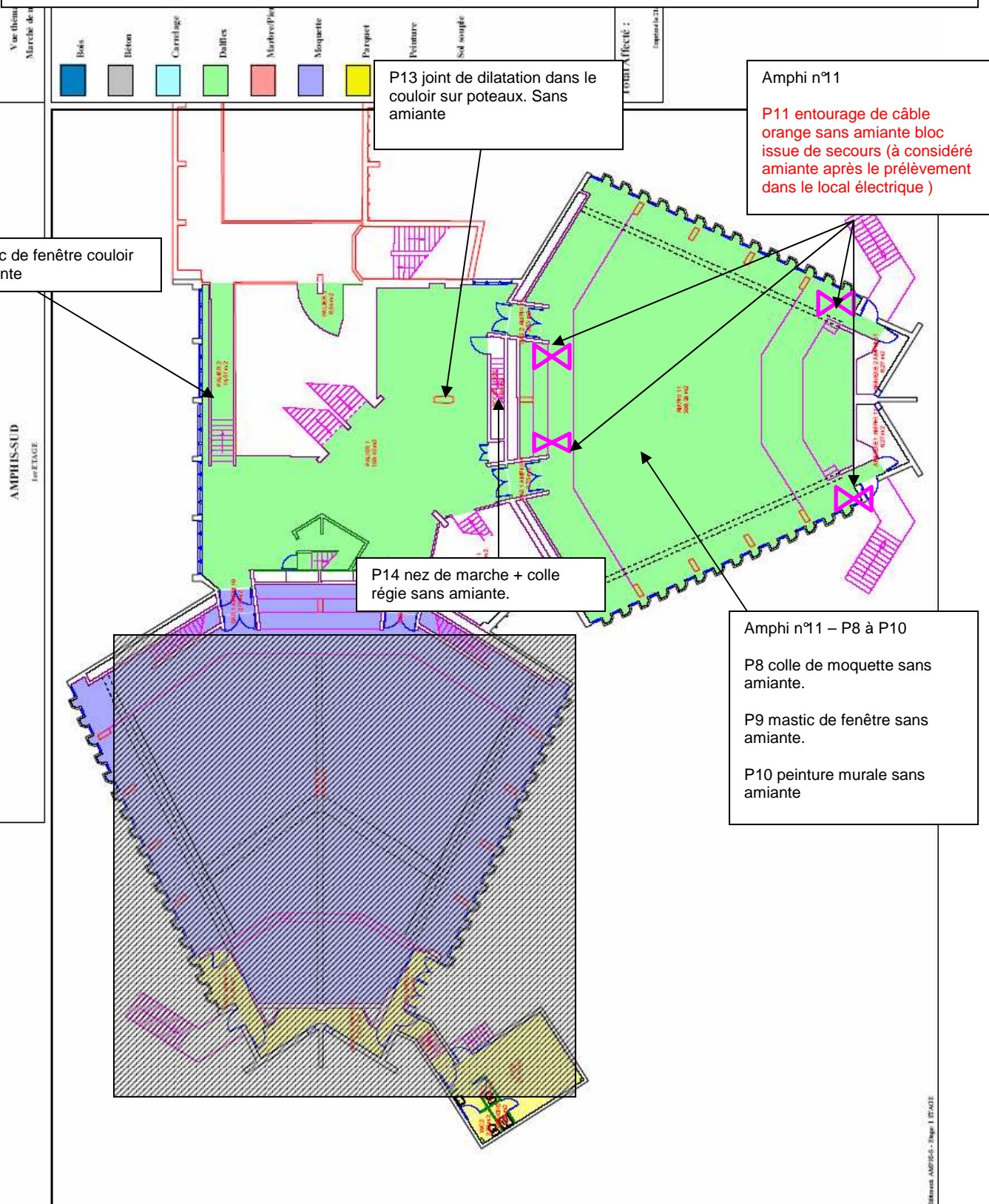

Plan Bâtiment F - Université Stendhal 38000 GRENOBLE

Réalisé par : B.PALACIO
N°Affaire : 003661/2342535/2/1
Révision : 0

Réalisé le : 16/06/2012
Client : Université Stendhal
Niveau : 1^{er} étage

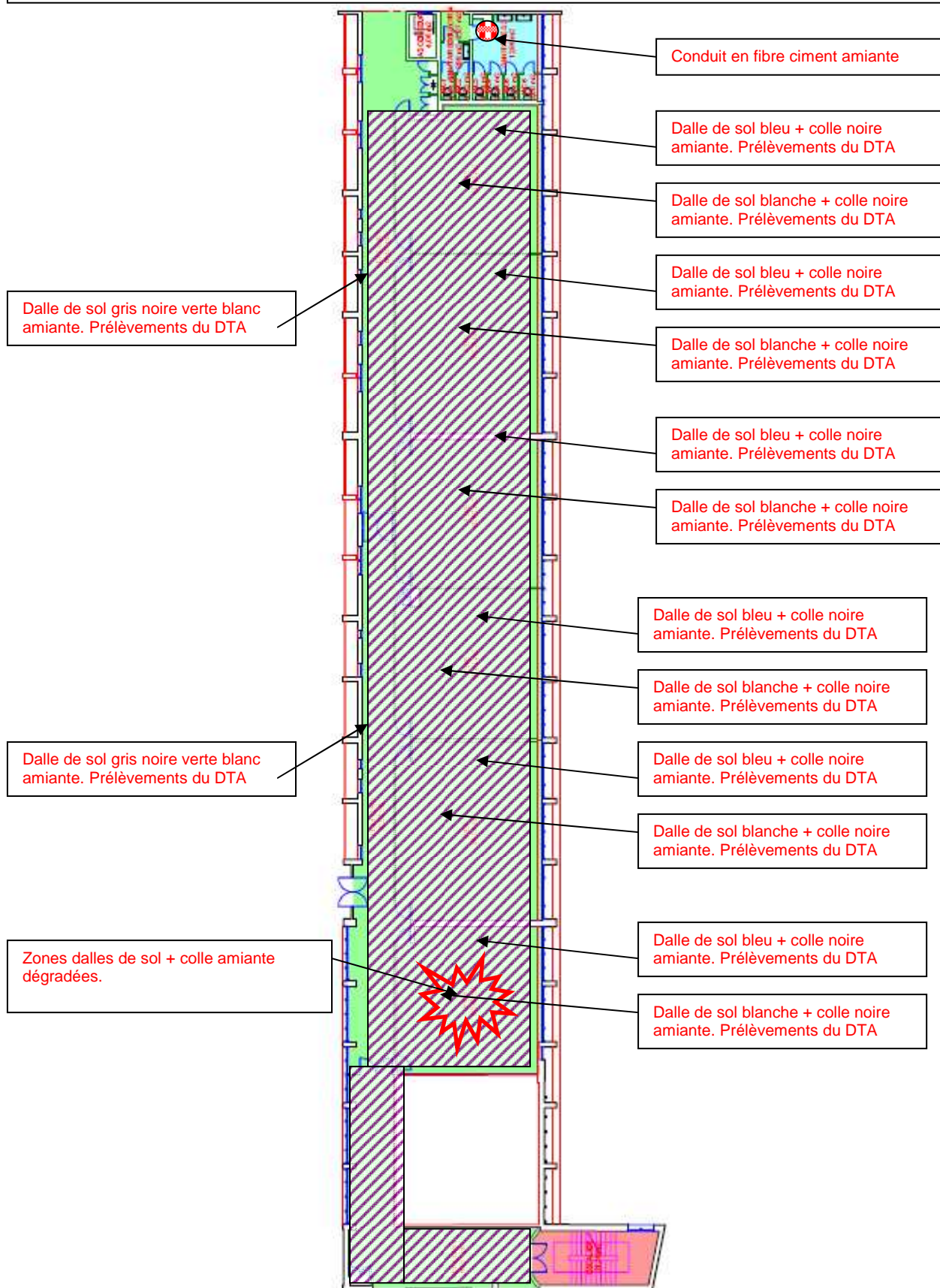

Plan Bâtiment G - Université Stendhal 38000 GRENOBLE

Réalisé par : B.PALACIO
N°Affaire : 003661/2342535/2/1
Révision : 0

Réalisé le : 16/06/2012
Client : Université Stendhal
Niveau : 1^{er} étage

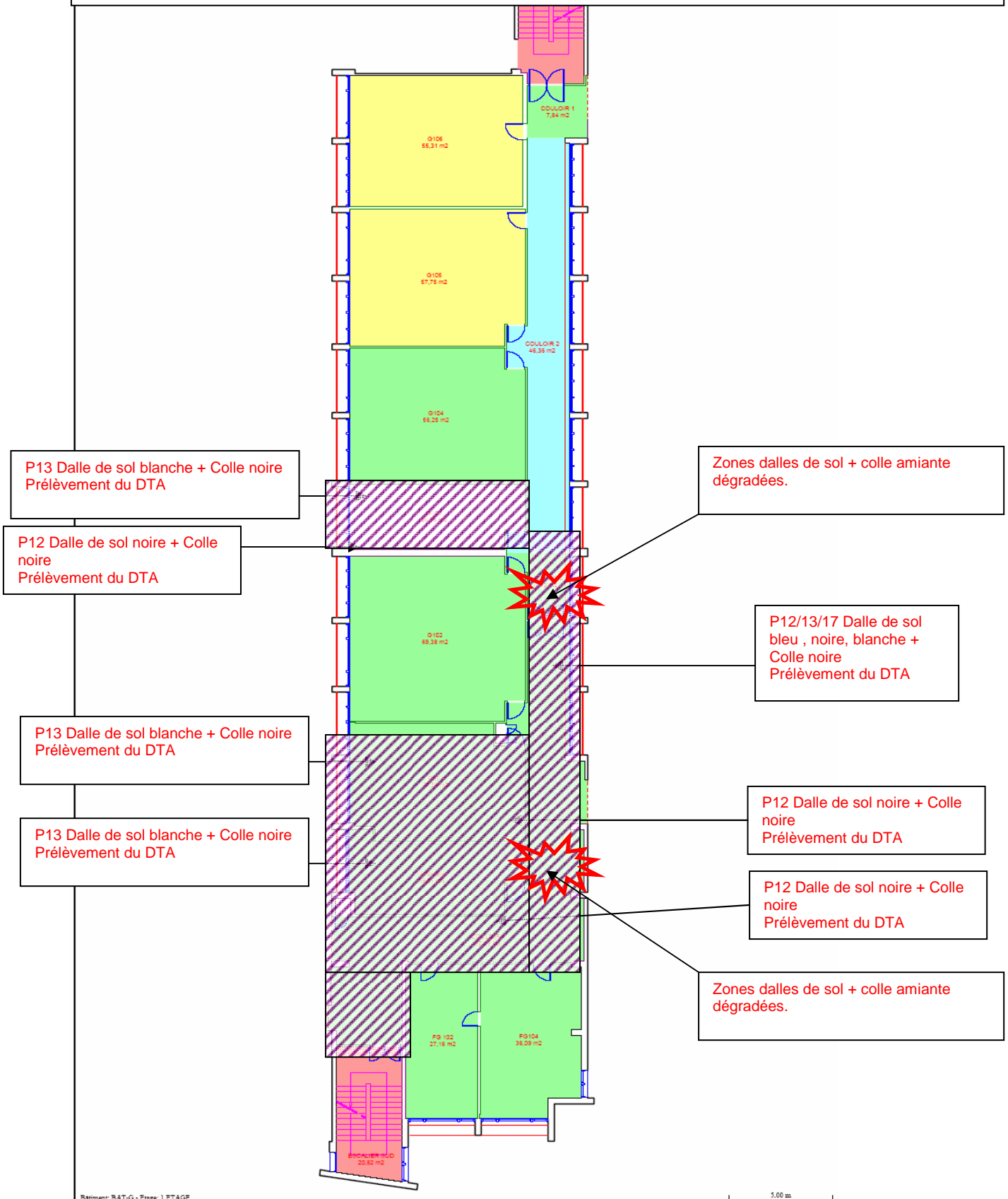

Plan Bâtiment H - Université Stendhal 38000 GRENOBLE
Réalisé par : B.PALACIO
N°Affaire : 003661/2342535/2/1
Révision : 0

Réalisé le : 16/06/2012
Client : Université Stendhal
Niveau : 1^{er} étage

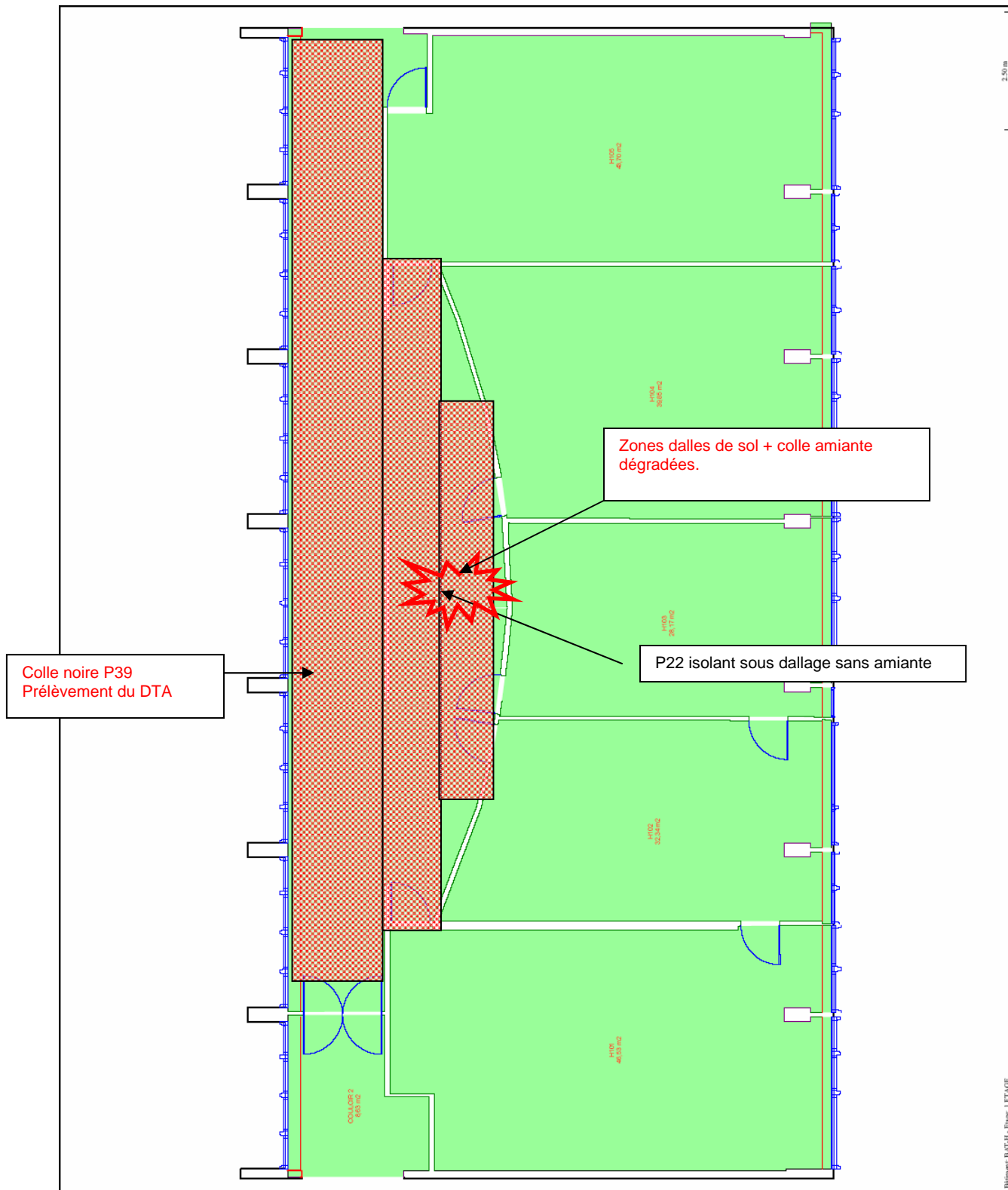

7.1 - Annexe - Schéma de repérage

Localisation des prélèvements



Planche de repérage technique effectué par le cabinet : CDIM SAS, auteur : Monsieur FIORE Jean-Philippe
 Dossier n° JPF2018011
 Adresse du bien : BATIMENT STENDHAL
 1180 AVENUE CENTRALE 38610 GIERES

Repérage des matériaux amiantés

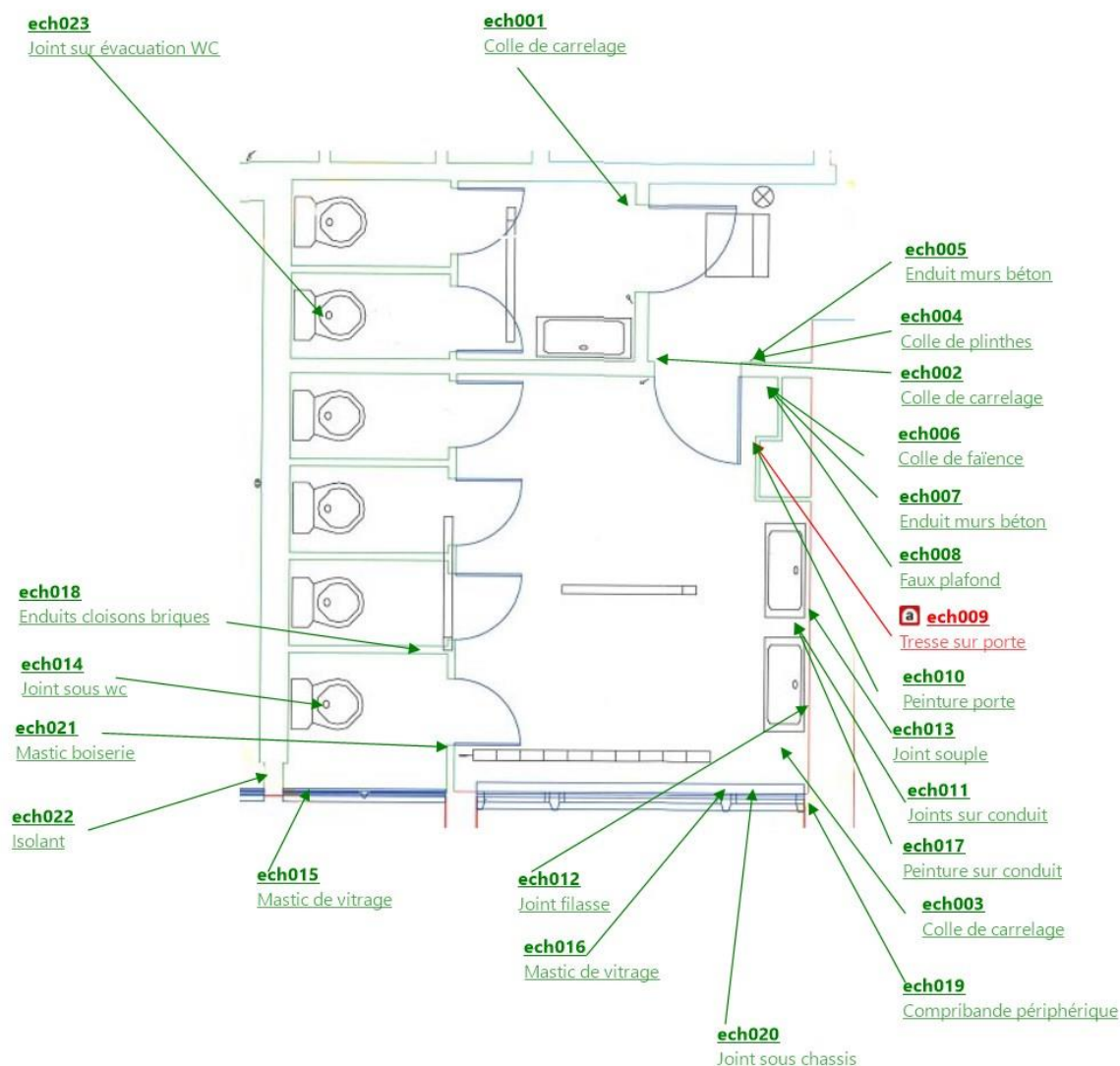
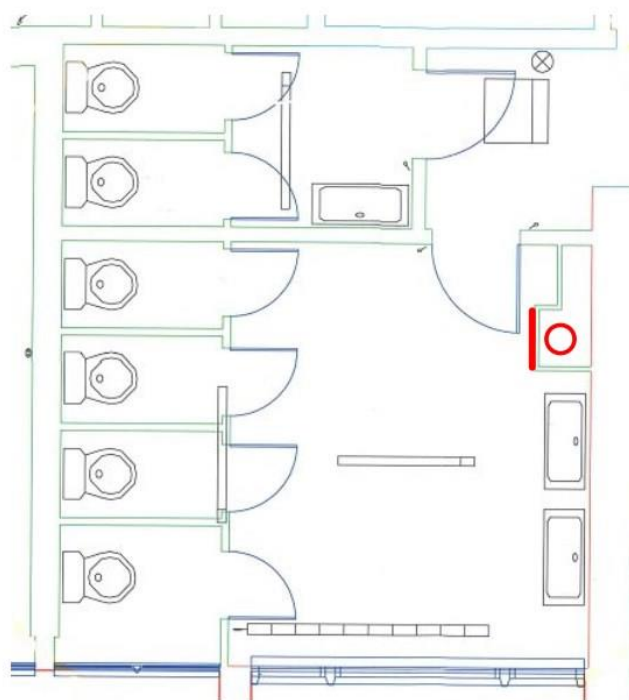

Légende :

-  Conduit vide ordure en amiante-ciment
-  Tresse sur la porte du vide ordure

Planche de repérage technique effectué par le cabinet : CDIM SAS, auteur : Monsieur FIORE Jean-Philippe
Dossier n° JPF2018011
Adresse du bien : BATIMENT STENDHAL
1180 AVENUE CENTRALE 38610 GIERES

ANNEXE 2 – CROQUIS

PLANCHE DE REPERAGE USUEL					
N° dossier :	14-04-007907			Adresse de l'immeuble :	621 AV CENTRALE BATIMENT ADMINIS 1180 avenue centrale 38400 SAINT-MARTIN-D'HÈRES
N° planche :	1/2	Version :	0		
Origine du plan :	DEKRA			Bâtiment – Niveau :	Croquis

PLANCHE DE REPERAGE USUEL				Adresse de l'immeuble :	621 AV CENTRALE BATIMENT ADMINIS 1180 avenue centrale 38400 SAINT-MARTIN-D'HÈRES	
N° dossier :		14-04-007907				
N° planche :	2/2	Version :	0			Type :
Origine du plan :				DEKRA	Bâtiment – Niveau :	Croquis
<div><div><div>Mastic de fenêtre noir P001</div><div>Mastic de fenêtre P002</div><div>Mastic de fenêtre souple P003</div><div>Joint P004</div><div>Mastic de fenêtre gris P005</div></div><div>LOCAUX ASSOCIATIF ETUDIANTS</div></div>						

Matériaux extrait du rapport 2020/01994

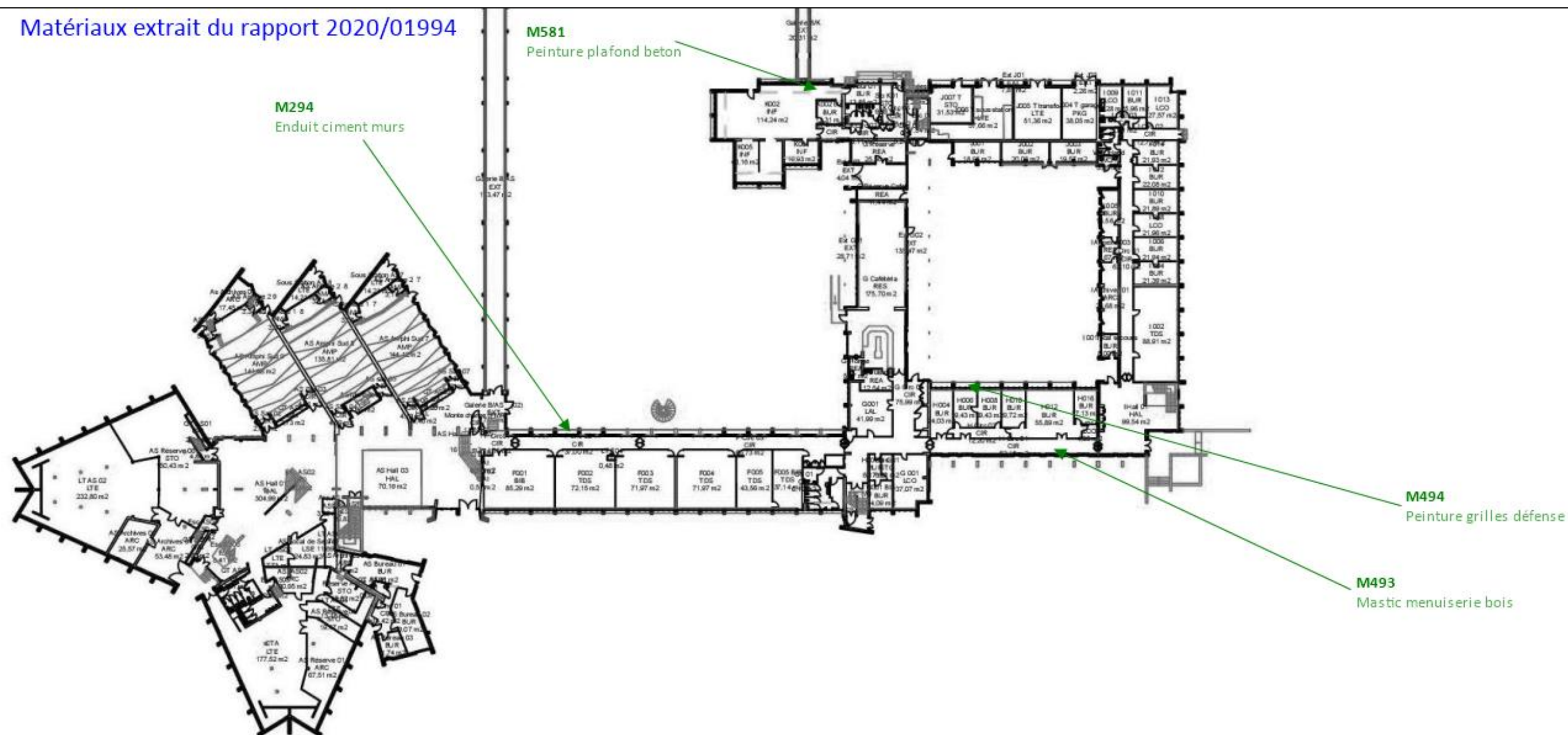

	Echelle: 1/800	25.00 m	Nom Fichier : STENDHAL	
Bâtiment : Stendhal bât principal (A-I,Z) 1180 Avenue Centrale 38610 Gières				
Plan Numéro		00 - Rdc - 000		

RDC
 Dossier n° 2020/02767-1 du 18/01/2021
 Adresse du bien : Bâtiments Stendhal
 1880 avenue centrale 38610 GIERES

Matériaux extrait du rapport 2020/01994

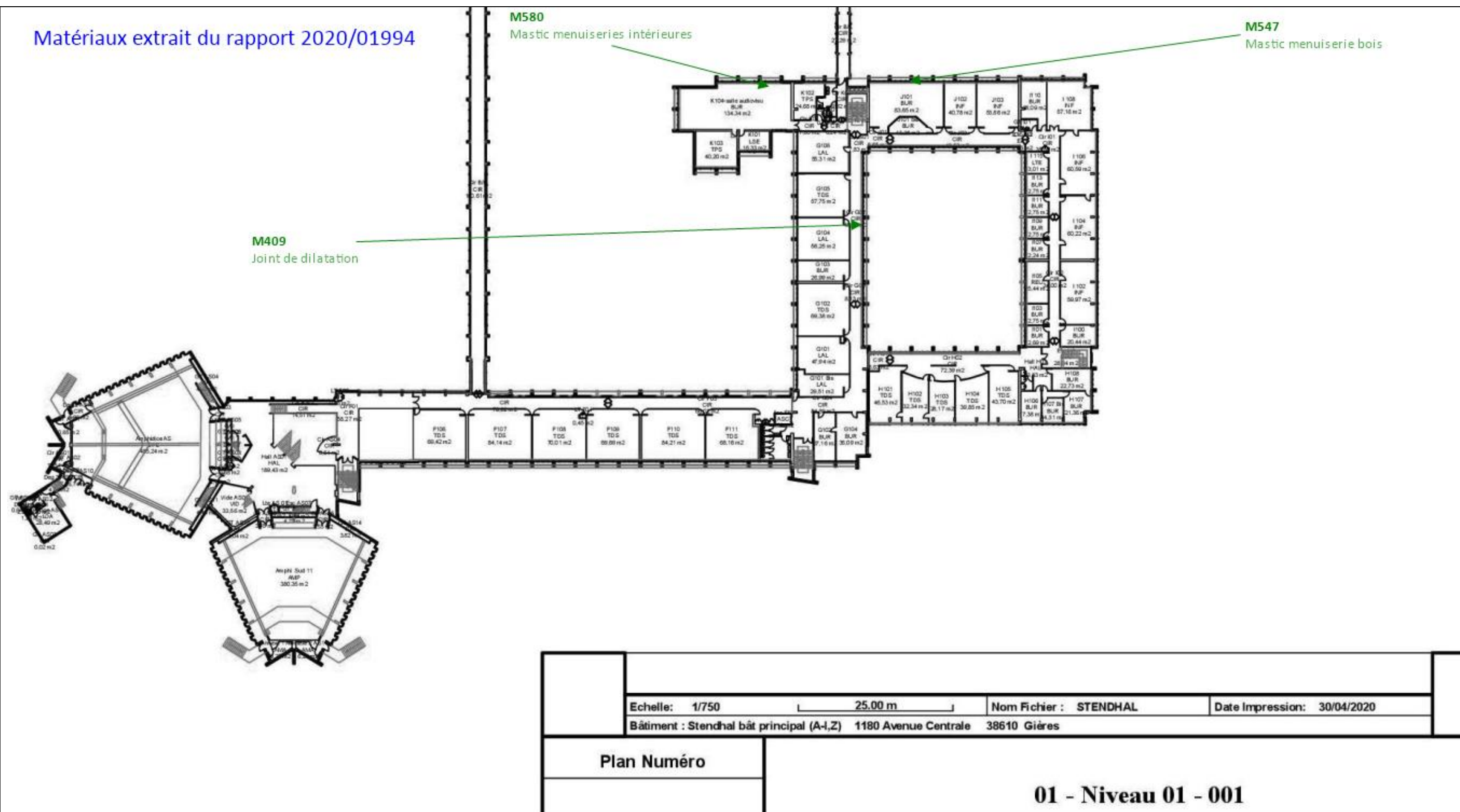

R+1
Dossier n° 2020/02767-1 du 18/01/2021
Adresse du bien : Bâtiments Stendhal
1880 avenue centrale 38610 GIERES

Matériaux extrait du rapport 2020/01994

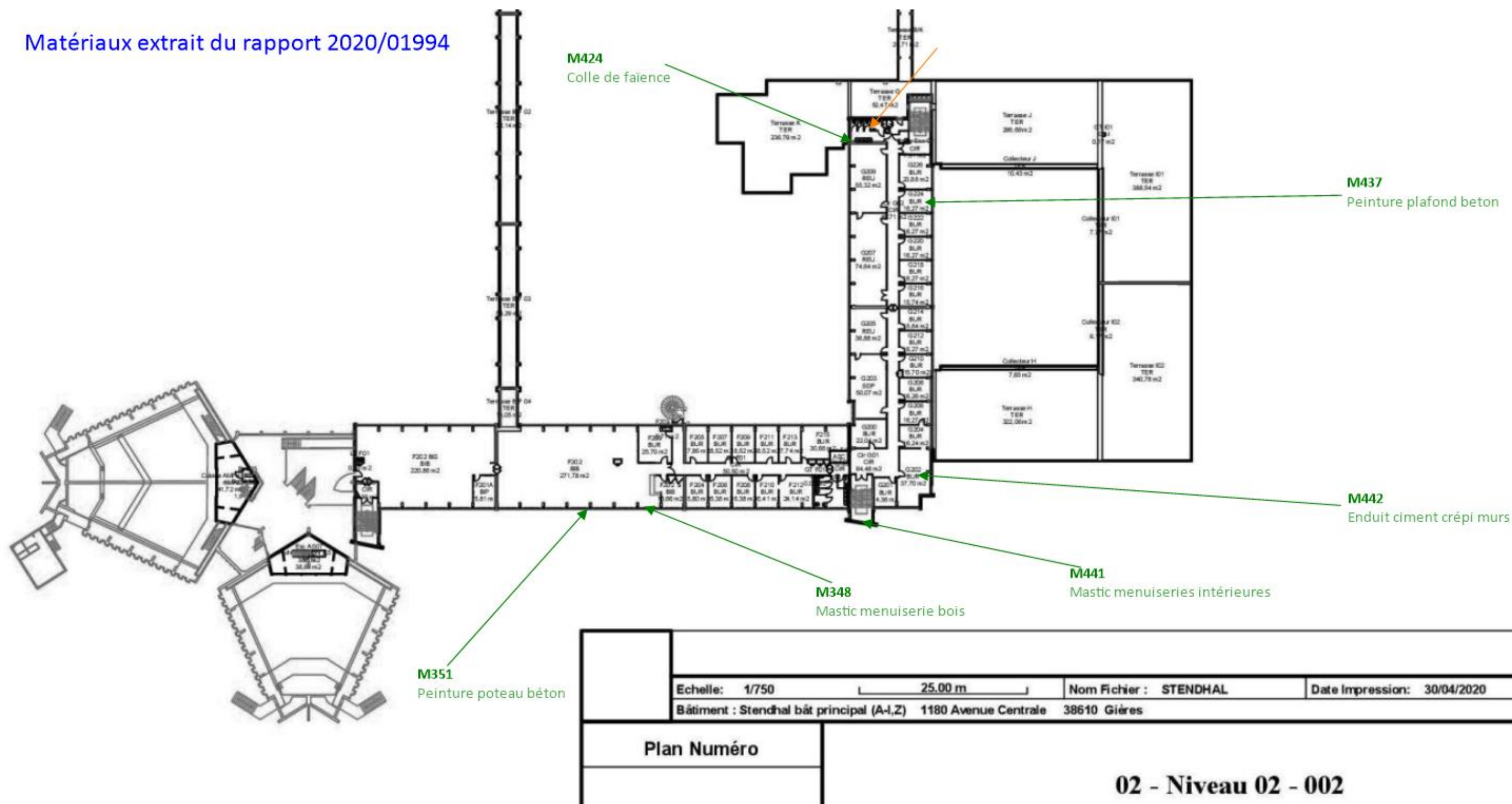

R+2
 Dossier n° 2020/02767-1 du 18/01/2021
 Adresse du bien : Bâtiments Stendhal
 1880 avenue centrale 38610 GIERES



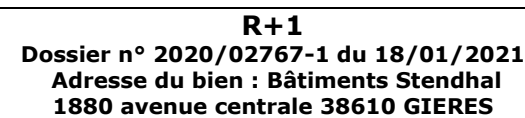

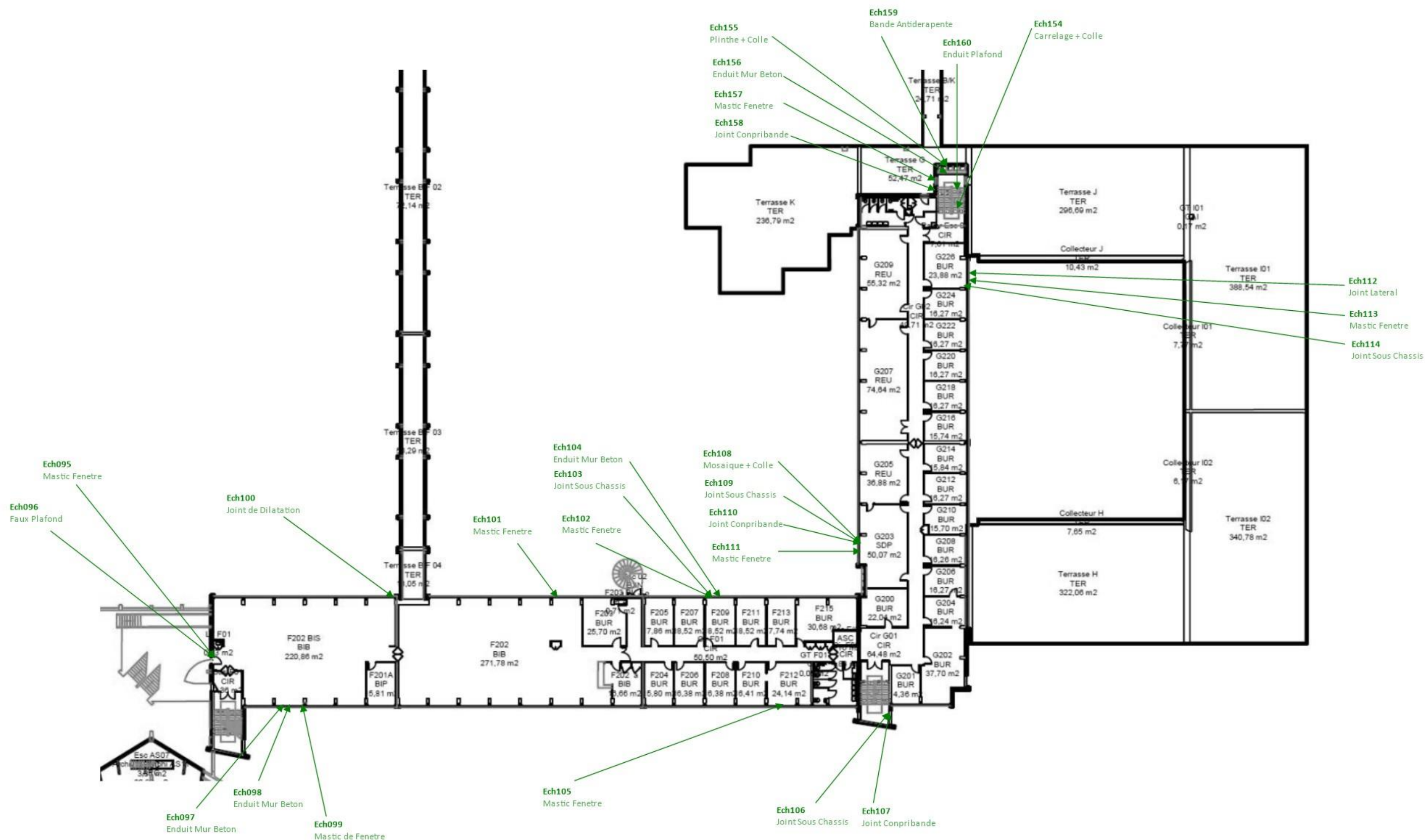

R+2

Dossier n° 2020/02767-1 du 18/01/2021
 Adresse du bien : Bâtiments Stendhal
 1880 avenue centrale 38610 GIERES

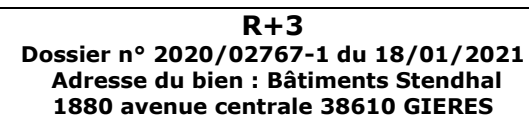

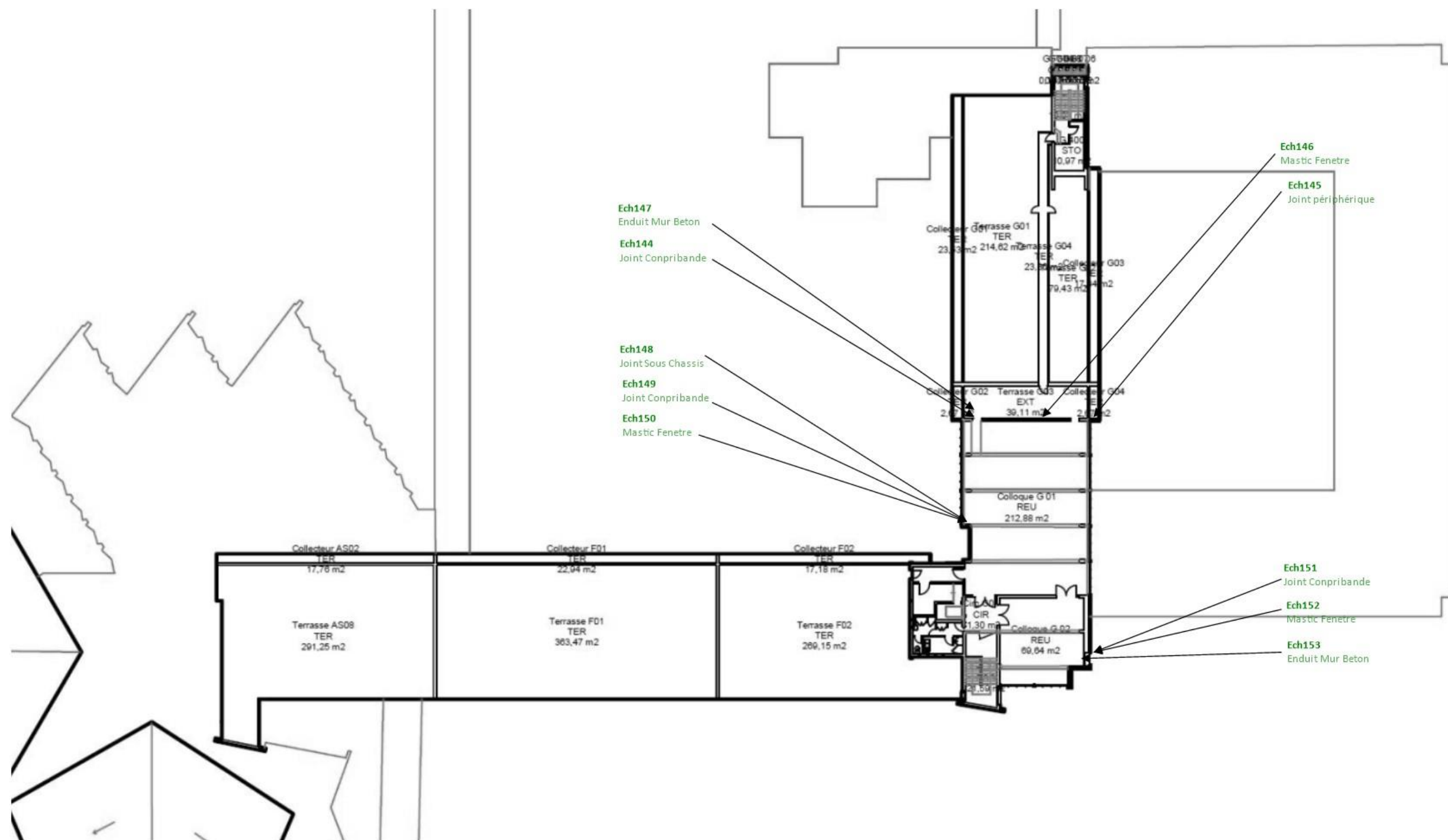

R+4

Dossier n° 2020/02767-1 du 18/01/2021

Adresse du bien : Bâtiments Stendhal
1880 avenue centrale 38610 GIERES



77/141
Rapport du :
18/01/2021

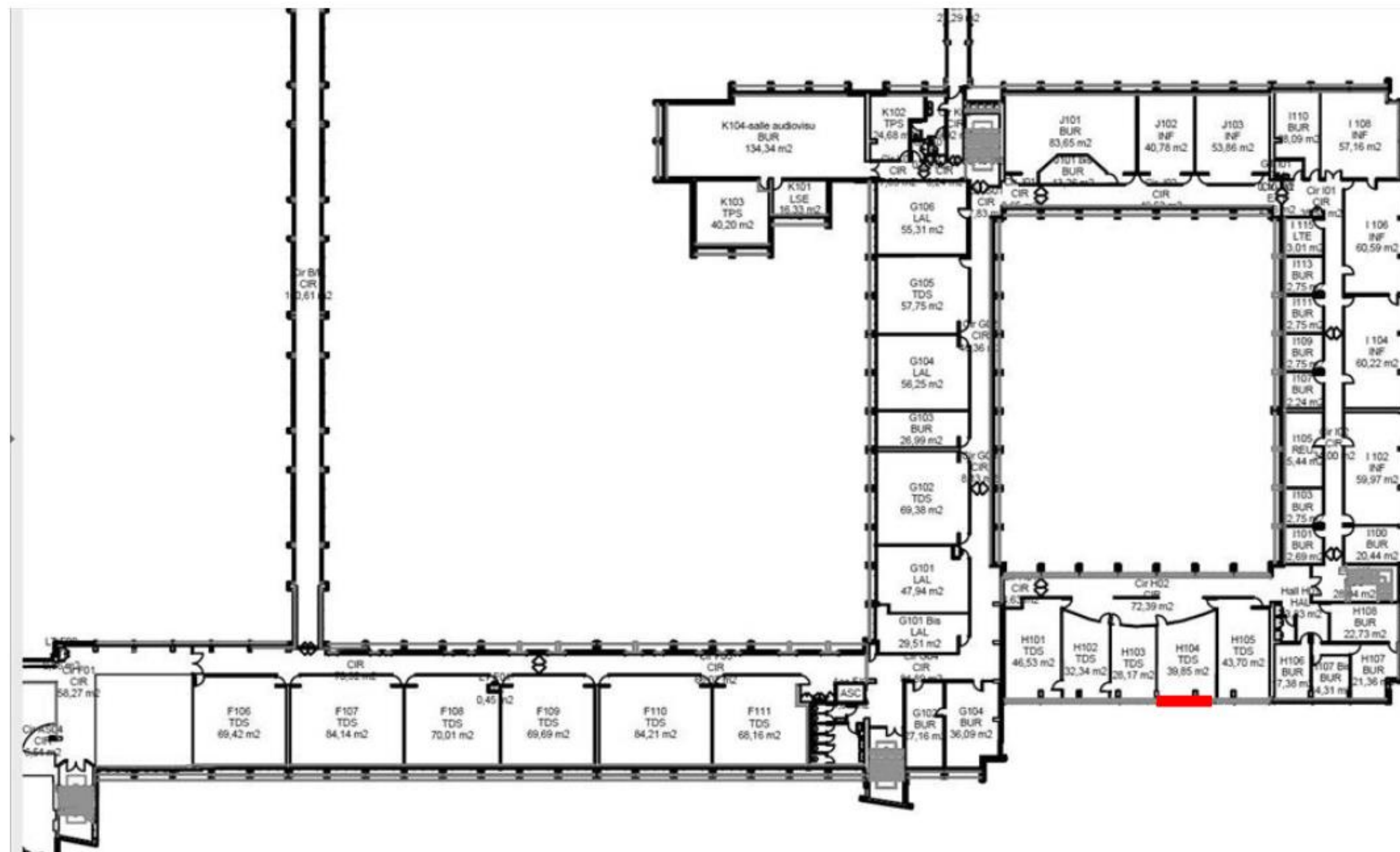

— Mastic de vitrages amiantés 

CDIM SAS | 122 av. du Vercors 38600 FONTAINE | Tél. : 0482540110 - E-mail : cdim@cdim-expertises.fr
N°SIREN : 504 357 203 00042 | Compagnie d'assurance : AXA n° 10272640004

78/141
Rapport du :
18/01/2021

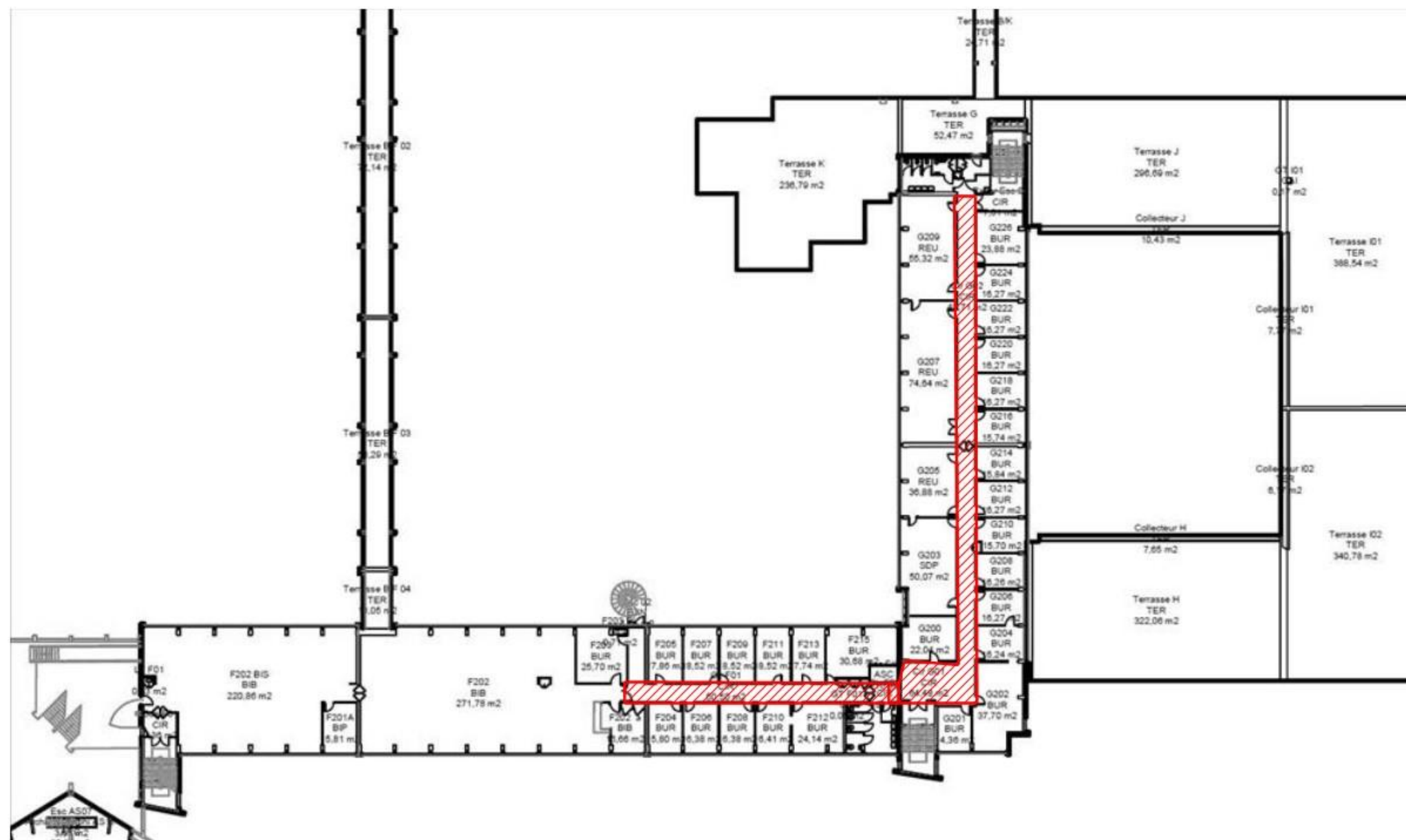

 Dalles de sol + Colle noire amiantées 

R+2 Amiante
Dossier n° 2020/02767-1 du 18/01/2021
Adresse du bien : Bâtiments Stendhal
1880 avenue centrale 38610 GIERES



80/141
Rapport du :
18/01/2021

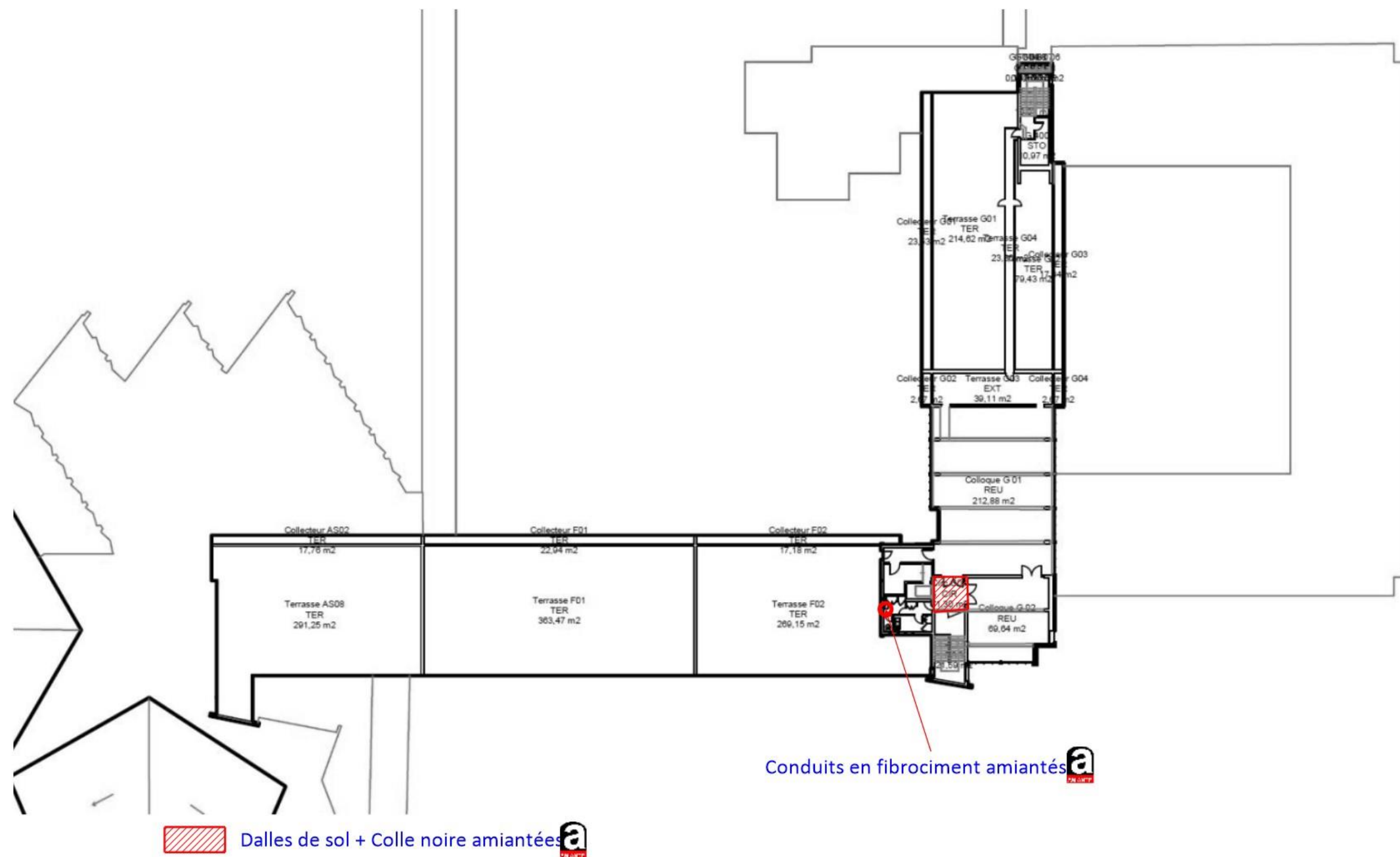

CDIM SAS | 122 av. du Vercors 38600 FONTAINE | Tél. : 0482540110 - E-mail : cdim@cdim-expertises.fr
N°SIREN : 504 357 203 00042 | Compagnie d'assurance : AXA n° 10272640004

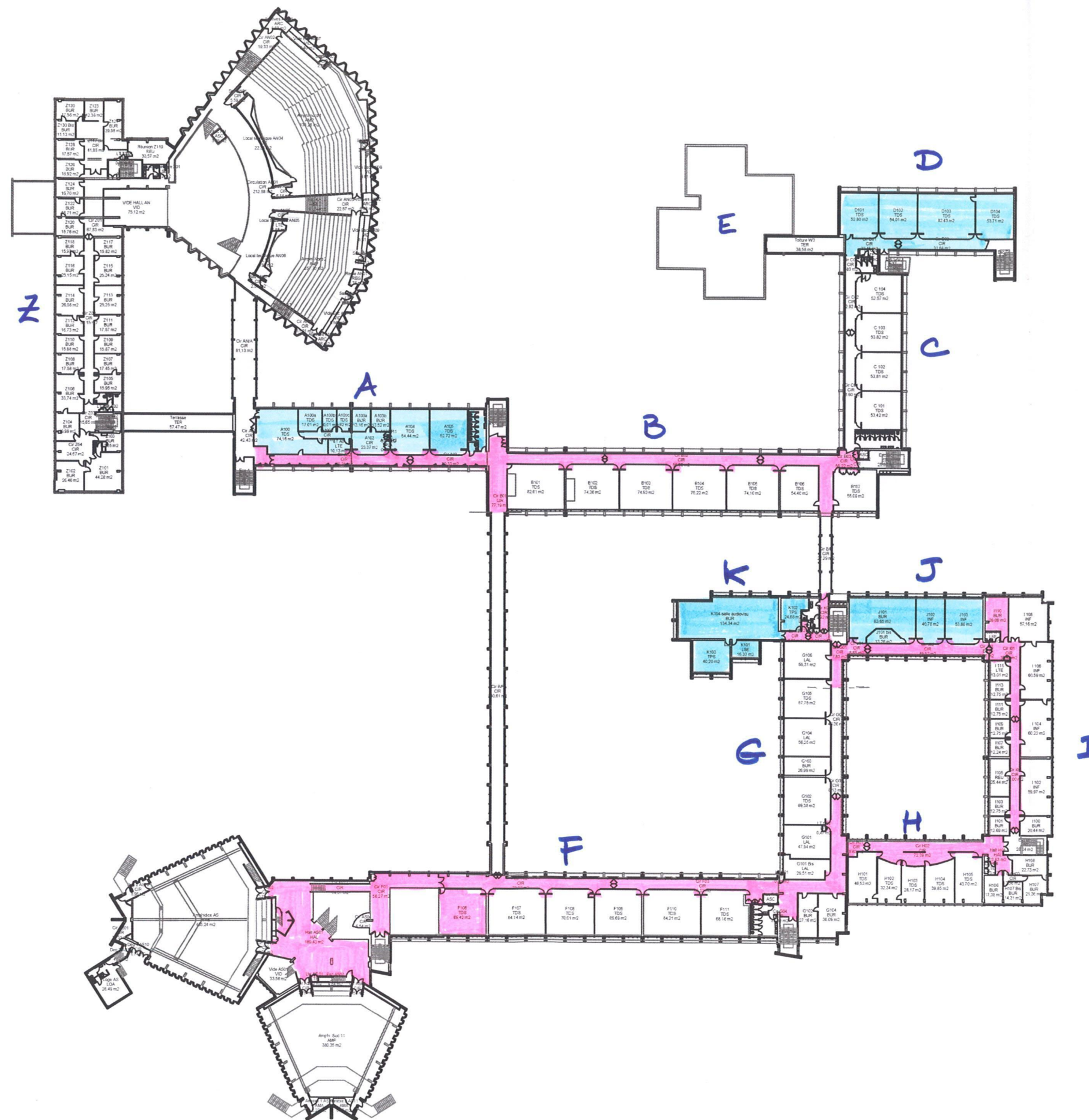

Zone à déambuler
 Déjà désampli

Echelle: libre		25.00 m	Nom Fichier : STENDHAL	Date Impression: 08/03/2019
Bâtiment : Stendhal bât principal (A-I,Z)		1180 Avenue Centrale	38610 Gières	
Plan Numéro		01 - Niveau 01 - 001		